

FUTURE FOOD ZWISCHEN IRRITATION, INNOVATION & TRANSFORMATION

VOM WANDEL UNSERER ERNÄHRUNG IN HERAUSFORDERNDEN ZEITEN

**DANIEL ANTHES | 19.02.20256
REGIONALWERT AG | BREMEN**



PREPAID

Prepaid Smart Plus 60 GB € 18,99	Prepaid Smart Plus 30 GB € 13,99
Prepaid Smart 15 GB € 8,99	Prepaid Smart 9 GB € 5,99
Prepaid Basic 1 GB € 4,99	Prepaid Basic 30 GB € 13,99
Prepaid Basic 60 GB € 18,99	Prepaid Basic 30 GB € 13,99

Penny's wilde Uschungeltiere
1.49

50% Rabatt
auf Weihnachtsgebäck
vom 1.12.25 bis 2.12.25

PENNY-FILIALE IN BURGSIEN

Foto: LebensmittelPraxis

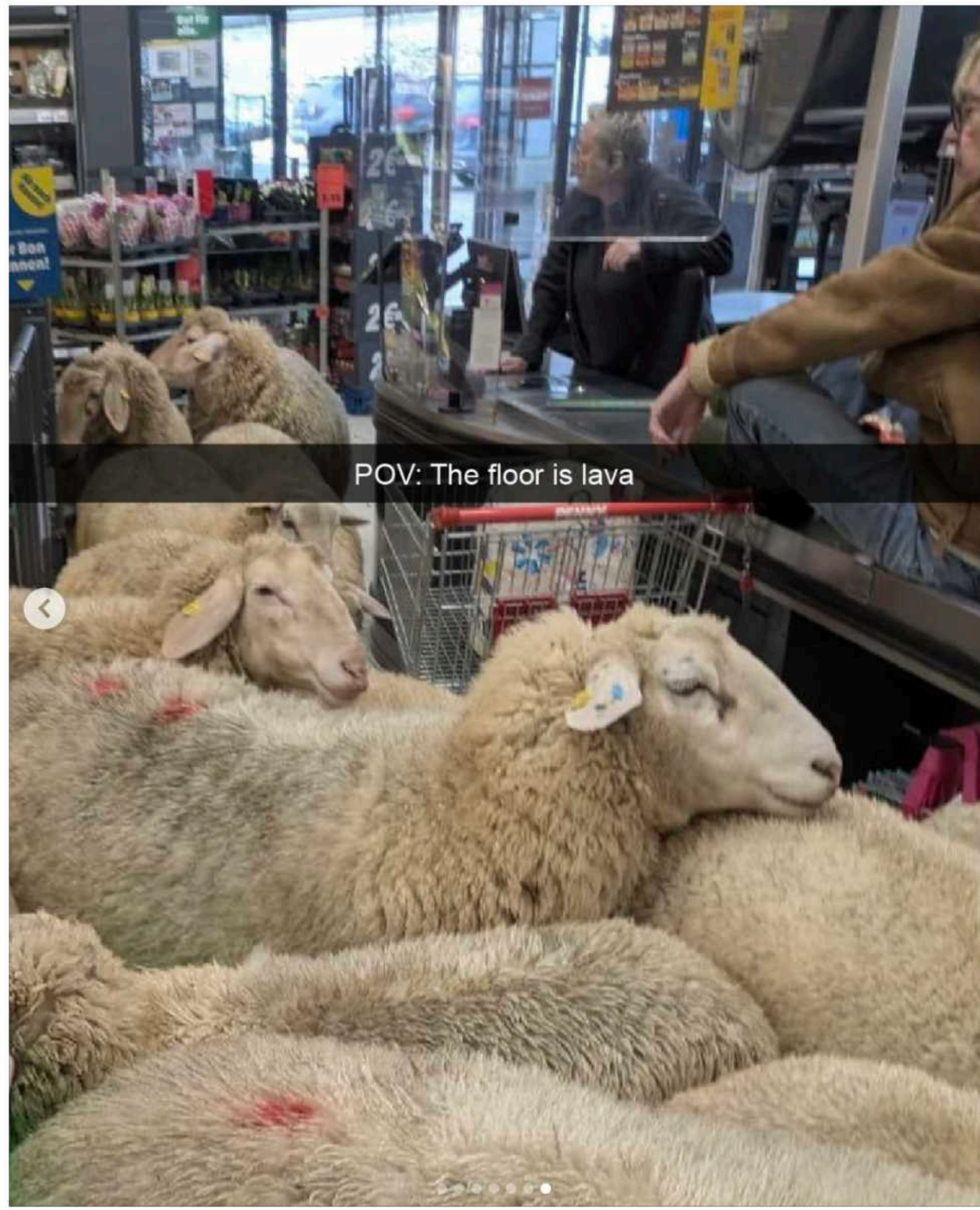

pennydeutschland • Folgen



pennydeutschland Wir wollen määhr. Welche Memes haben wir vergessen? #ErstmalZuPenny

1 Wo.

Für dich



pennydeutschland Fotos von @labertxsche3

1 Wo. Gefällt 232 Mal Antworten

Antworten ansehen (1)



hugogoesfit @pennydeutschland hab gelesen ihr habt keine Ansprüche an den Landwirt gestellt wegen der Schafe und jetzt macht ihr auch noch geile Werbung draus Win Win - Mega gut von euch

1 Wo. Gefällt 200 Mal Antworten

Antworten ansehen (3)

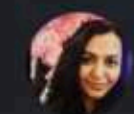

rashidvana Die Socialmedia Abteilung tobt sich richtig aus. Das ist Gold für euch. Aber ihr macht es auch einfach zu gut Chapeau

1 Wo. Gefällt 373 Mal Antworten

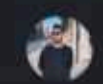

Gefällt le_mehdi und weiteren Personen

7. Januar



Kommentieren ...

Posten

SOCIAL MEDIA-REAKTION VON PENNY

Foto: Instagram

Handel

DISCOUNTER BURGSINN

Penny übernimmt Patenschaft für Schafherde nach Sturm in Filiale

 BEITRAG TEILEN

Der Discounter Penny spendet mehrere Tonnen Winterfutter für eine Schafherde. Etwa 50 Schafe waren Anfang Januar in eine Filiale Burgsinn gestürzt und hielten sich 20 Minuten im Kassenerbereich auf. Jetzt hat Penny die Patenschaft übernommen und spendet nun Penny Schafsinn.

Donnerstag, 15. Januar 2026, 11:30 Uhr



SICHERHEIT



IRRITATION

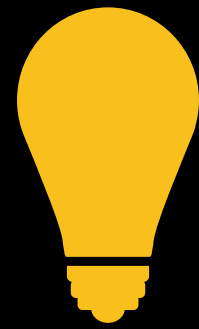

UMDENKEN

**ZUKUNFT BRAUCHT
HERKUNFT**



FOOD SCIENCE FICTIONS



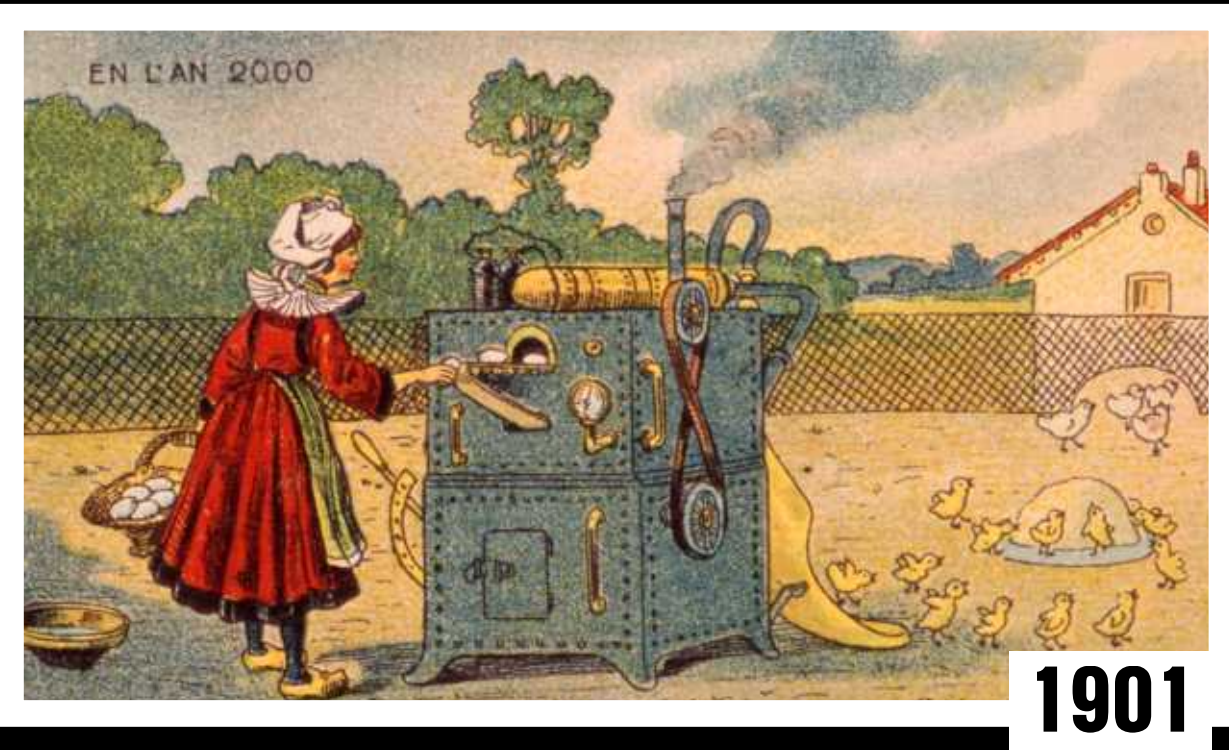

1901

When farm implements become complete food processors

National Oil Seals will protect the bearings

Imagine! A mechanical bathhouse which does everything from harvesting to food processing for the consumer. What this is a reality, there will be corresponding advances in all types of machines. And an important contribution to future high-speed mechanical performance will be the composite parts of these machines. Oil seals are one of these vital component parts. We of National are always researching, engineering and testing "synthetic" oil seals for tomorrow's "super" machines. That's why National Oil Seals give you "years-ahead" performance in your products of today. Our engineers welcome your problems on food retention or bearing protection.

GOOD POLICY FOR CAR OWNERS

Save on a NEW Oil Seal every time you are forced to stop your car. Example: when your wheels are cracked, broken, repaired, etc. Experience shows that when you replace an oil seal it usually prevents further trouble with you. The oil seal is an important element for bearing and axle. Always use the best. Always use National Oil Seals. Always make your machine use genuine parts—Be sure made for you.

NATIONAL OIL SEALS

NATIONAL MOTOR BEARING CO., Inc.

Original equipment for all cars, trucks, buses, tractors, and farm implement shafts.

1950

12 THE STAR WEEKLY, TORONTO, SEPTEMBER 27, 1958

CLOSER THAN WE THINK!

FAT PLANTS AND MEAT BEETS There will be less grazing land in tomorrow's crowded world as lookalikes may have to be replaced by extracted vegetable products flavored with tasty synthetic. According to Cal Tech biologist James H. Beal, a variety of plants rich in fats and edible proteins will be developed. Interest in this idea is already evidenced at the Michigan Agricultural Board where plans for a "biolab"—or ultra-controlled greenhouse—are under way. This equipment will enable the study of plant characteristics—and show how to modify them. Beal also predicted at a recent Science magazine symposium that future farms could be operated by tapes fed through machines.

1958

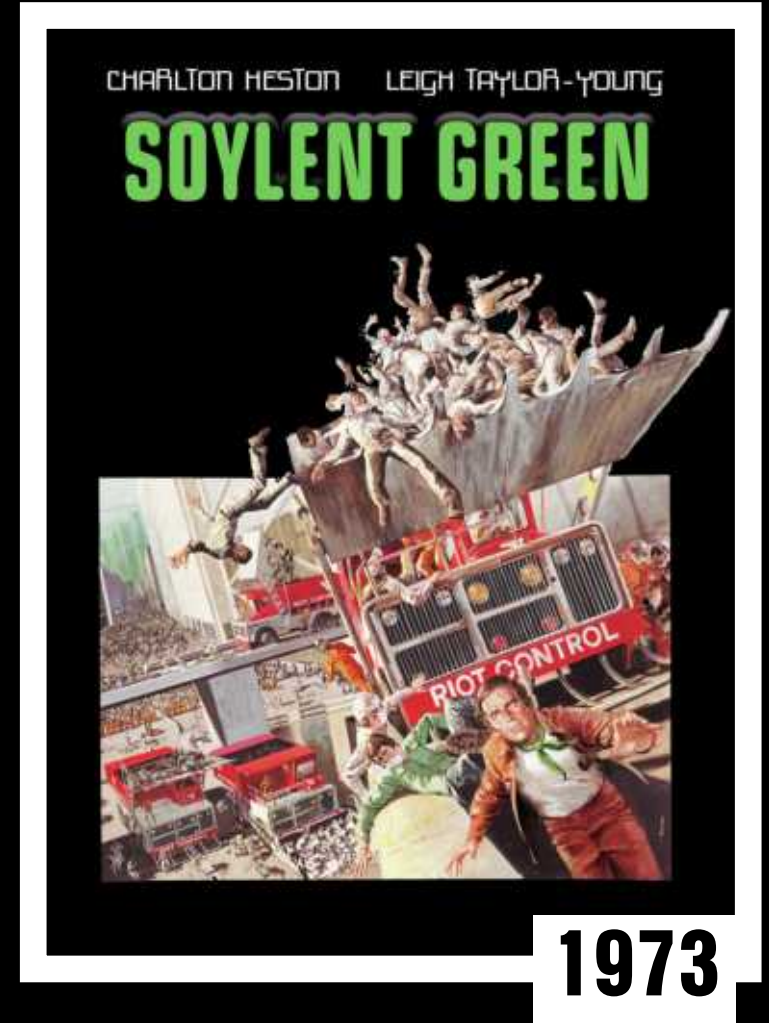

1973

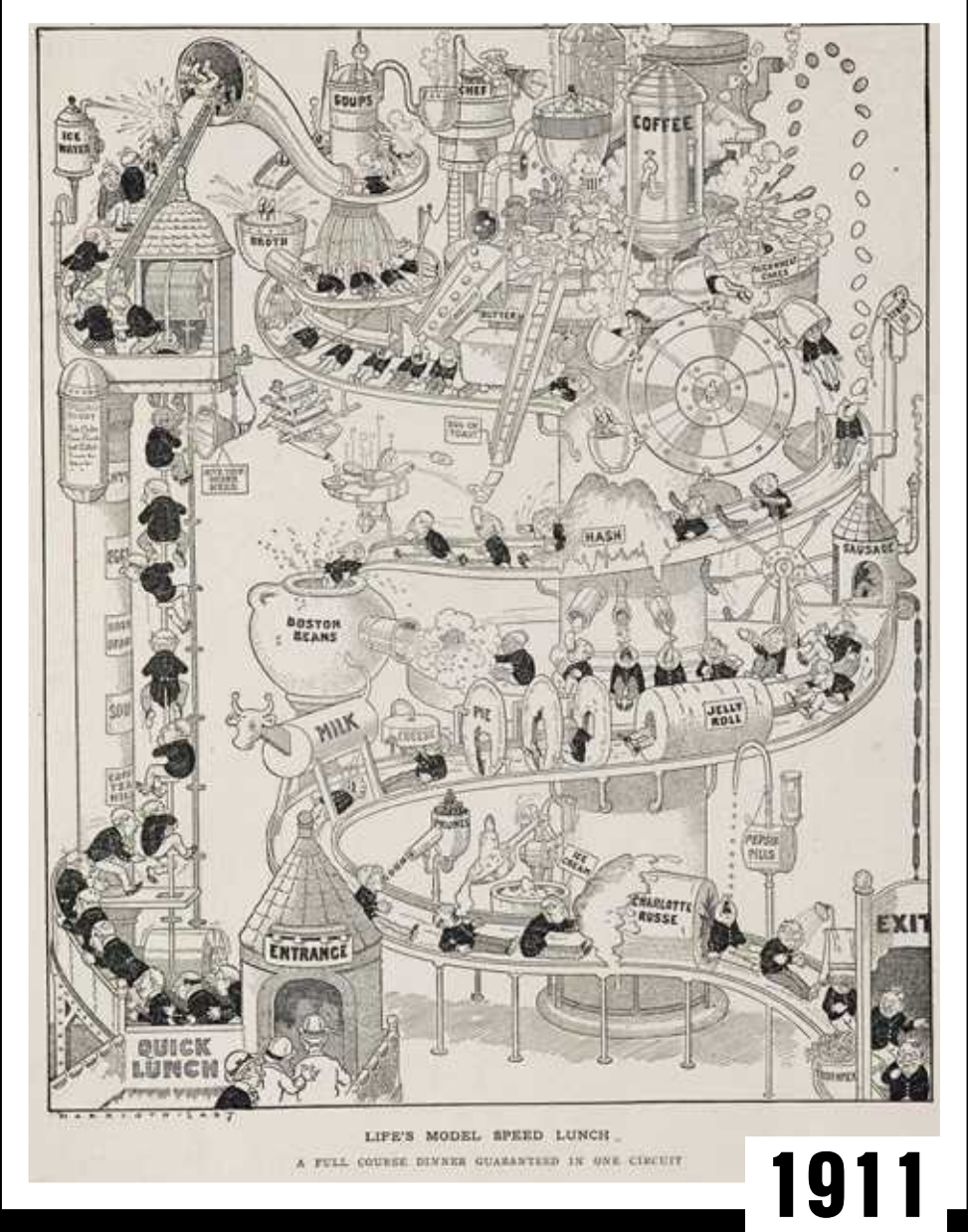

1911

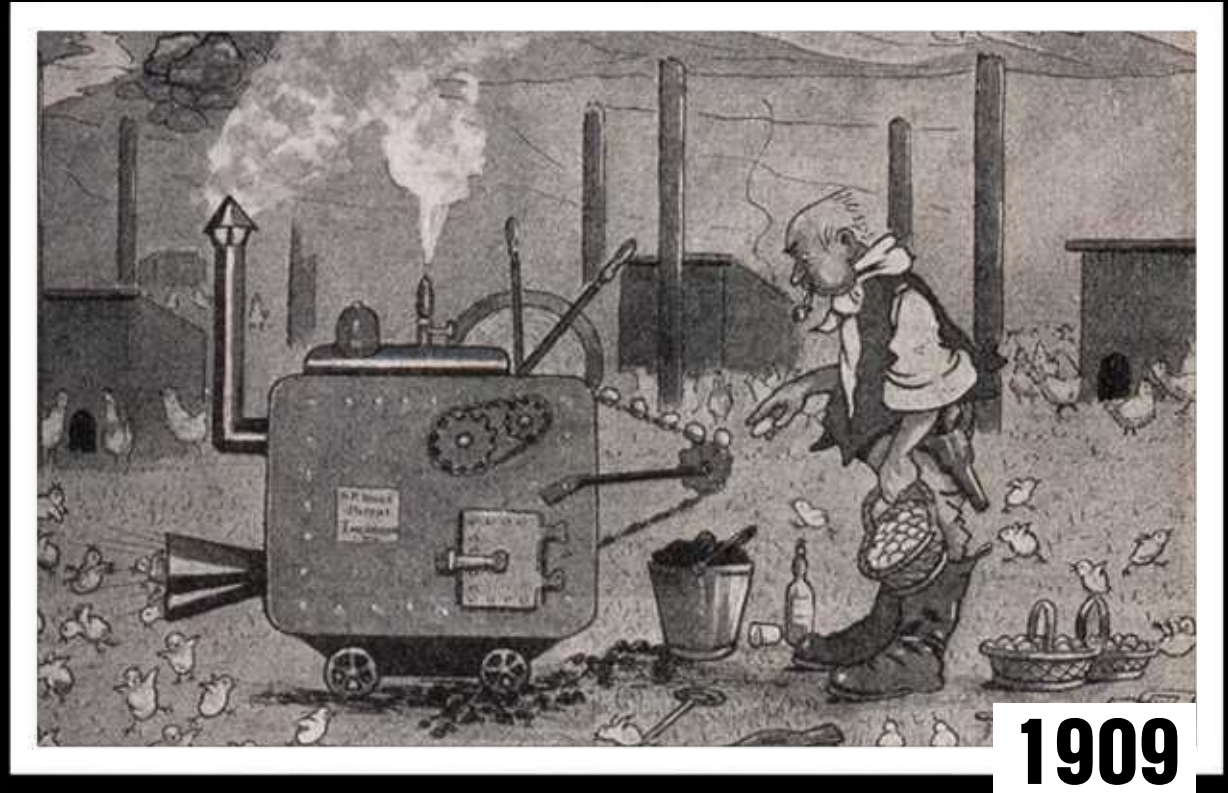

FOOD SCIENCE FICTIONS

Fotos: alimentarium.org

EN L'AN 2000

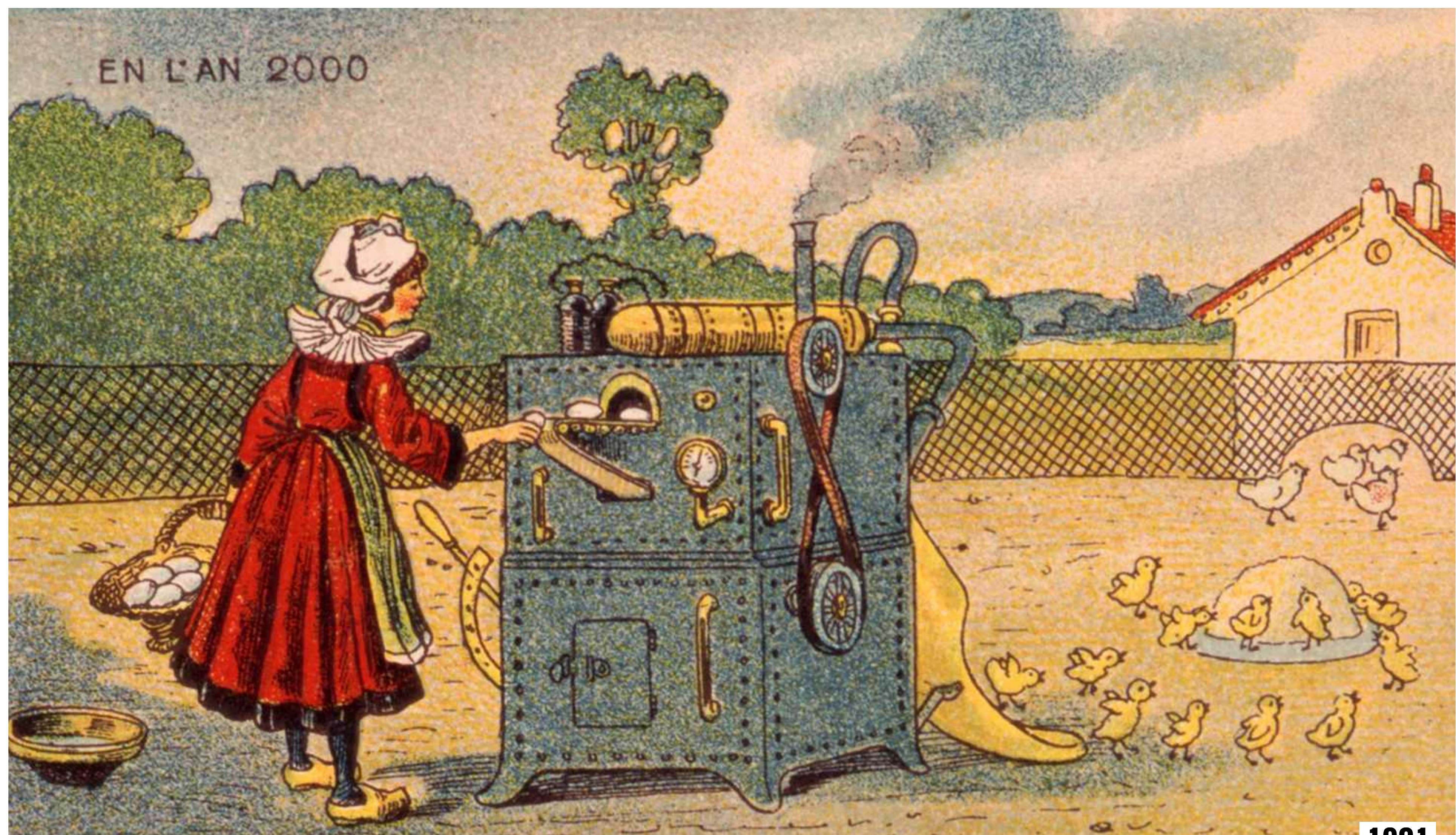

1901

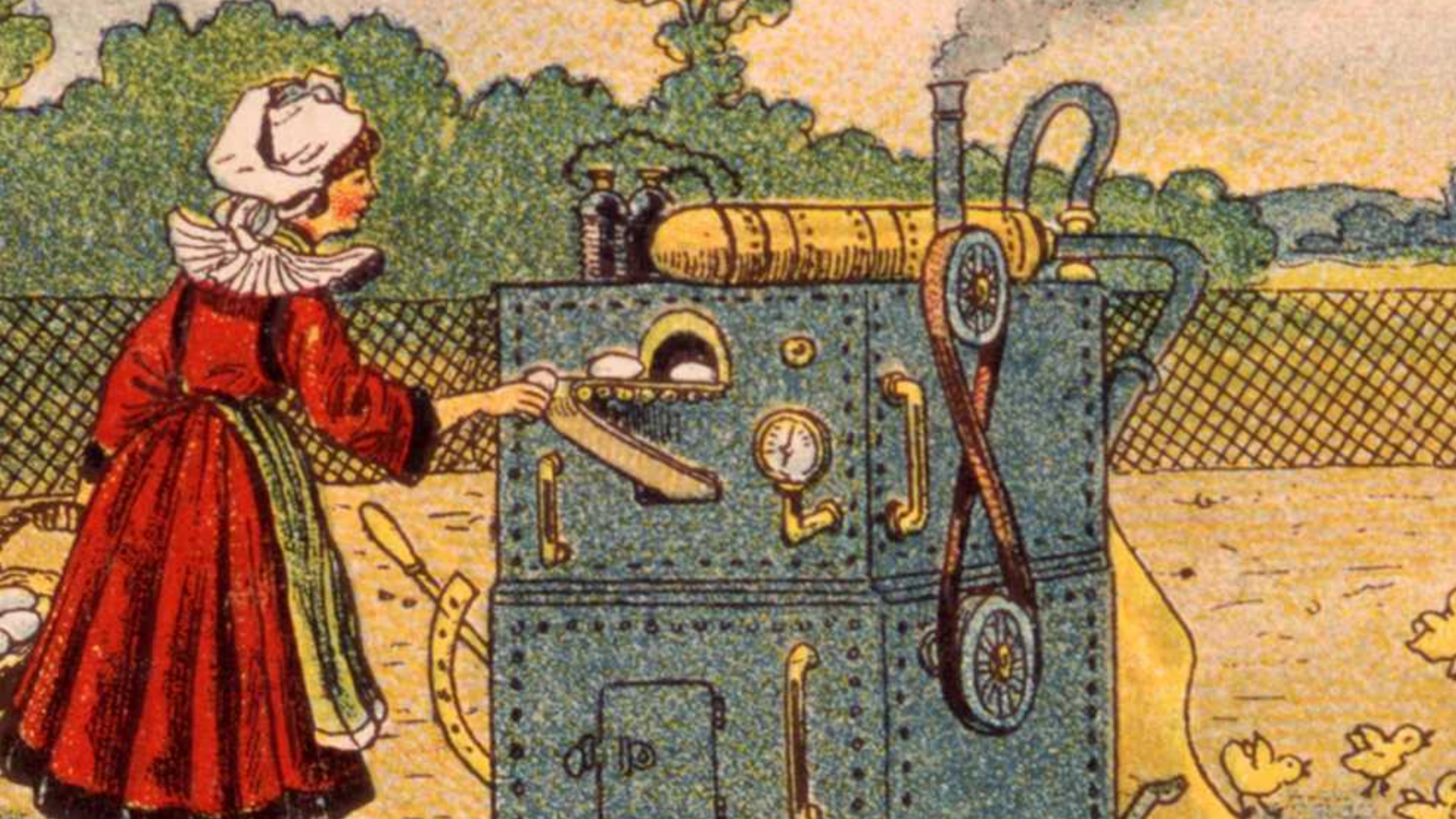

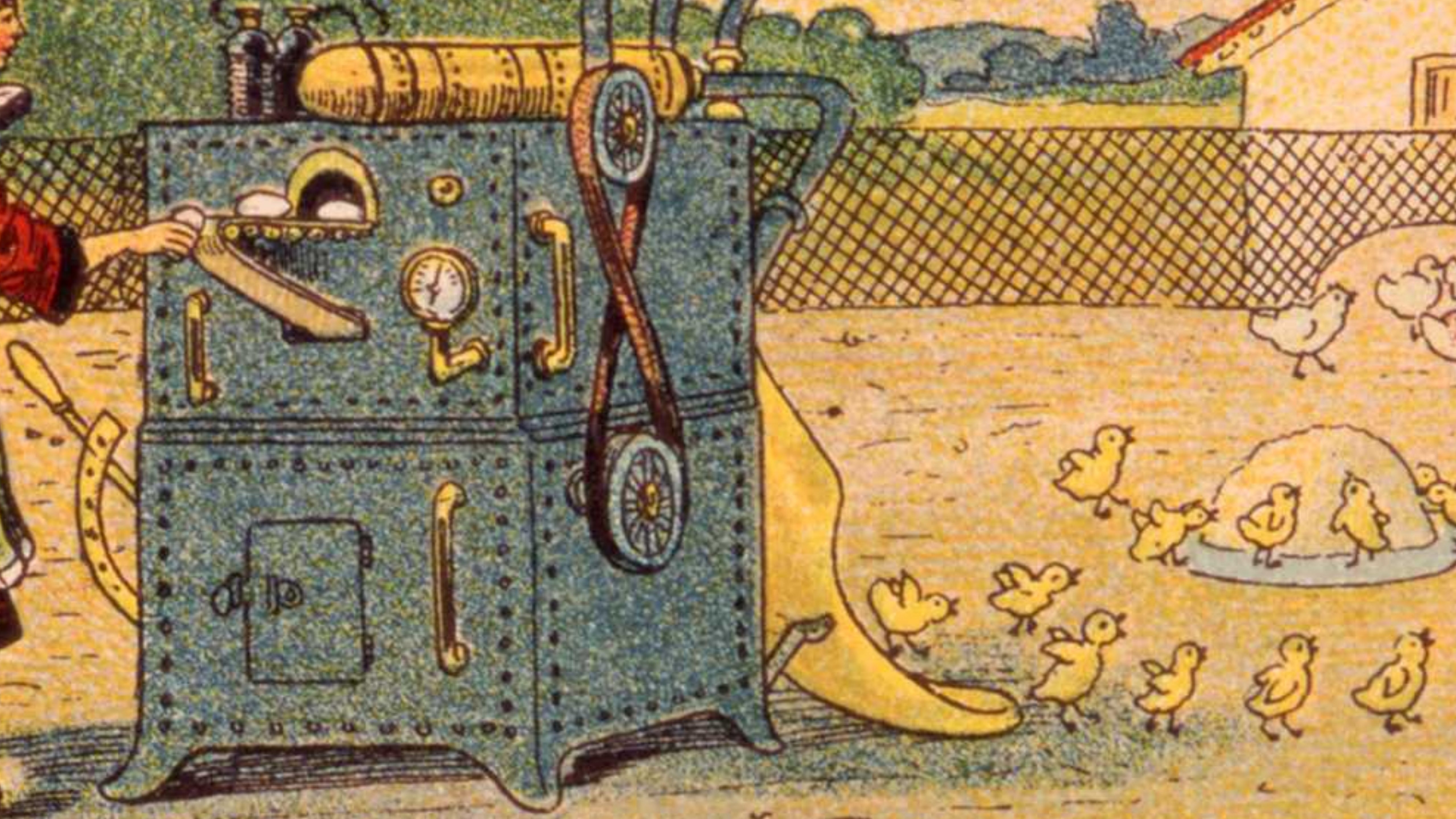

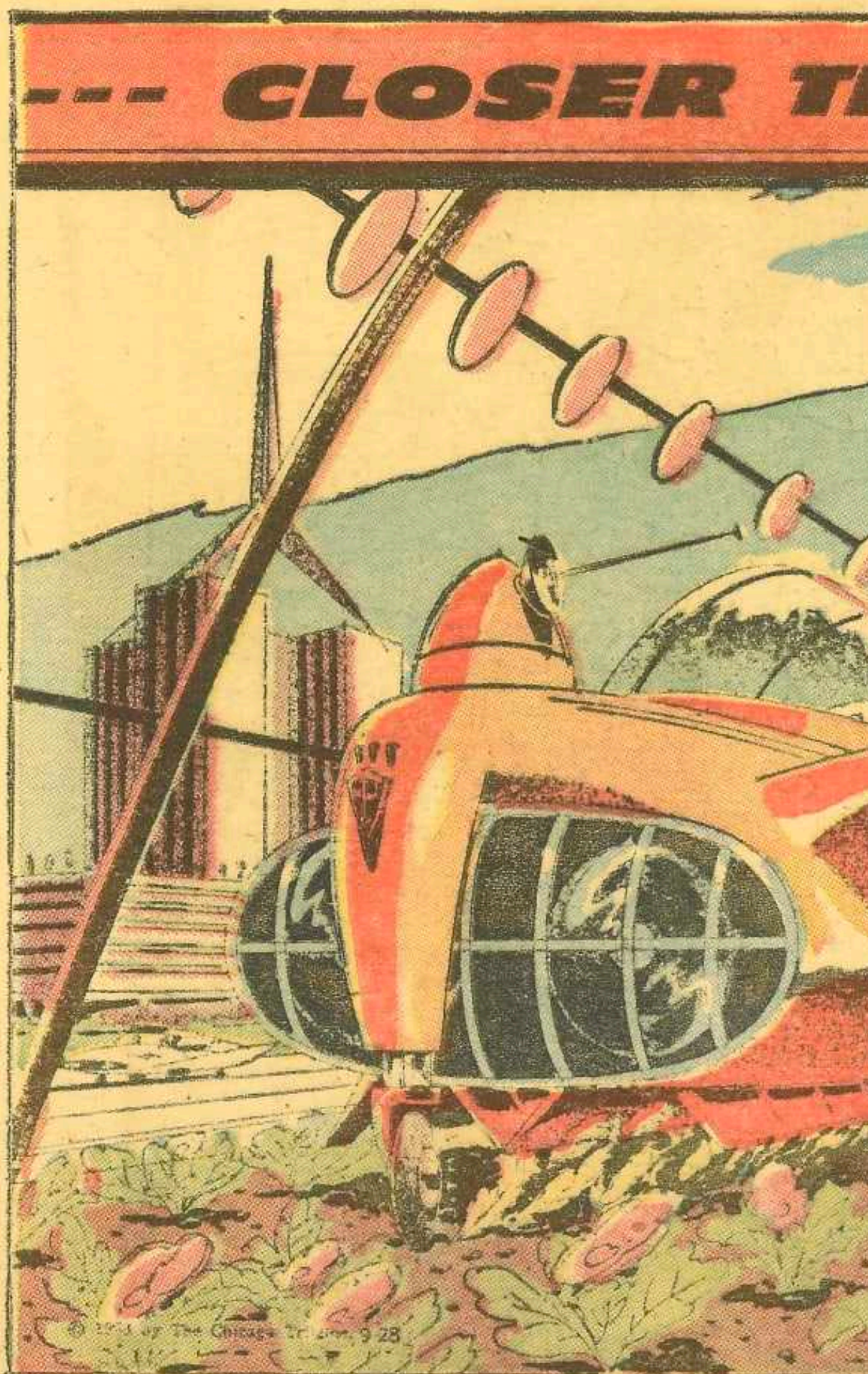

FAT PLANTS AND MEAT B

less grazing land in tomorrow's crowded world, s
be replaced by extracted vegetable proteins flavo

According to Cal Tech biologist James Bonner, r
in fats and edible proteins will be developed. Inter

When farm implements become
complete food processors

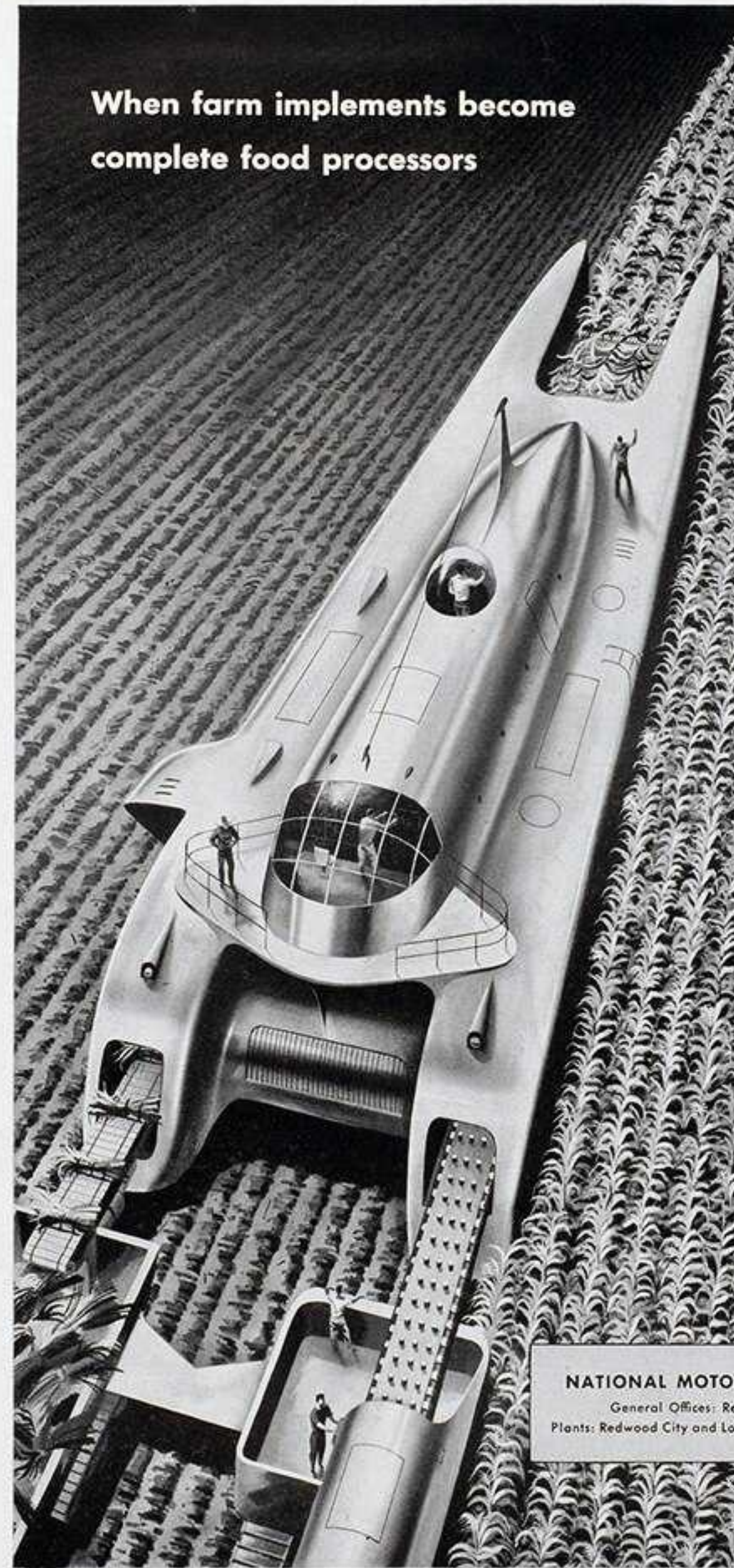

National Oil Seals
will protect the bearings

Imagine! A mechanical behemoth which does everything from harvesting to final packaging for the consumer. When this is a reality, there will be corresponding advances in all types of machines. And an important contribution to future high-speed mechanical performance will be the component parts of these machines. Oil seals are one of these vital component parts. We of National are always researching, engineering and testing "years-ahead" oil seals for tomorrow's super machines. That's why National Oil Seals give you "years-ahead" performance in your products of today. Our engineers welcome your problems on fluid retention or bearing protection.



GOOD POLICY FOR CAR OWNERS

Insist on a NEW OIL SEAL every time one is removed from your car. Example: when front wheels are re-packed, brakes repaired, etc. Experience shows that when you remove an oil seal it is usually damaged beyond further safe use. New oil seals are inexpensive insurance for bearings and brake linings—they cost but a few pennies. Always make your mechanic use genuine parts—the ones made for your car.

NATIONAL MOTOR BEARING CO., Inc.
General Offices: Redwood City, California
Plants: Redwood City and Los Angeles, Calif.; Van Wert, Ohio

NATIONAL
OIL AND FLUID SEALS

Original equipment for all
cars, trucks, busses, tractors,
in fact wherever shafts turn.

1950



LIFE'S MODEL SPEED LUNCH

A FULL COURSE DINNER GUARANTEED IN ONE CIRCUIT

1911

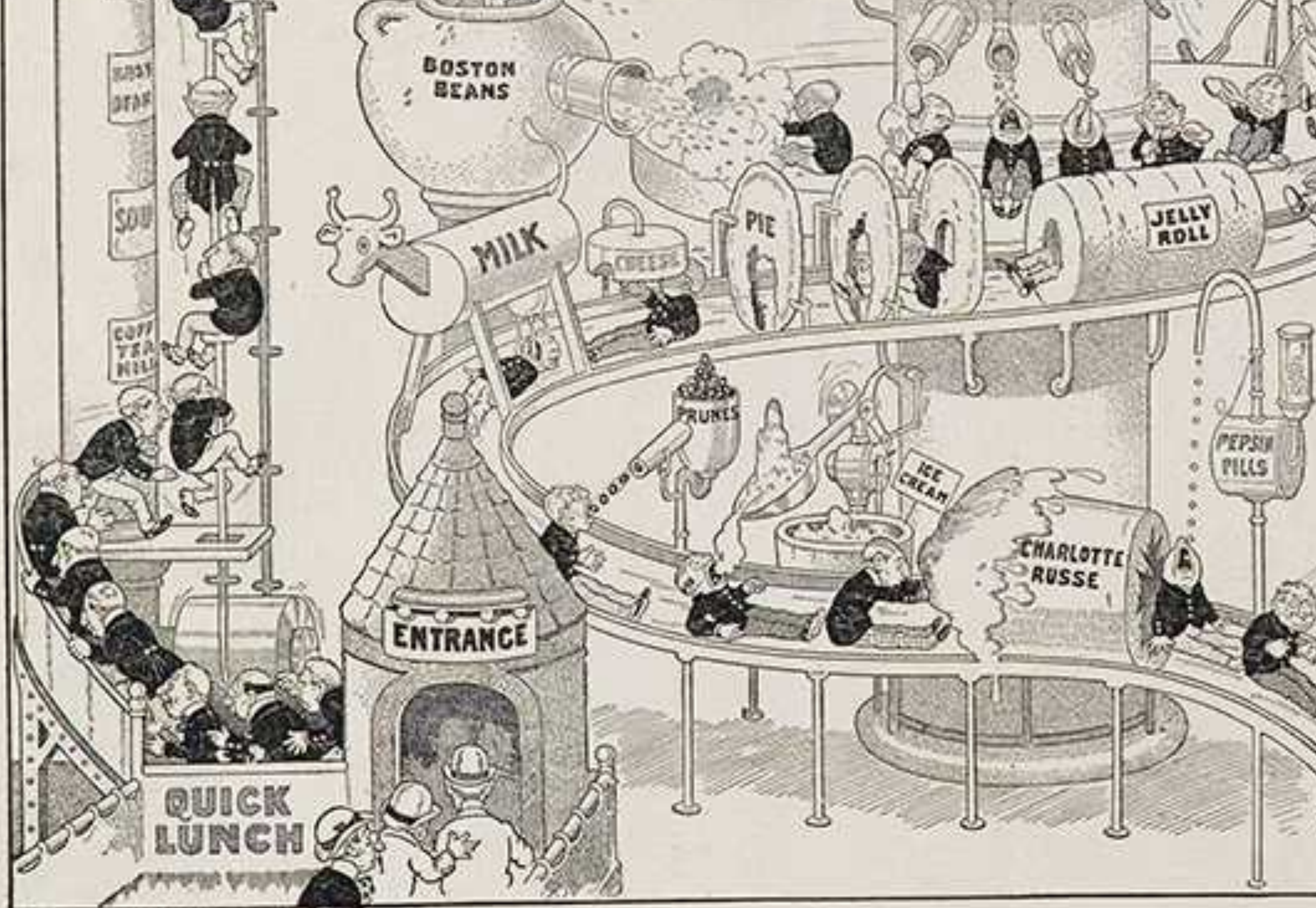

HARRISON LADY

LIFE'S MODEL SPEED LUNCH

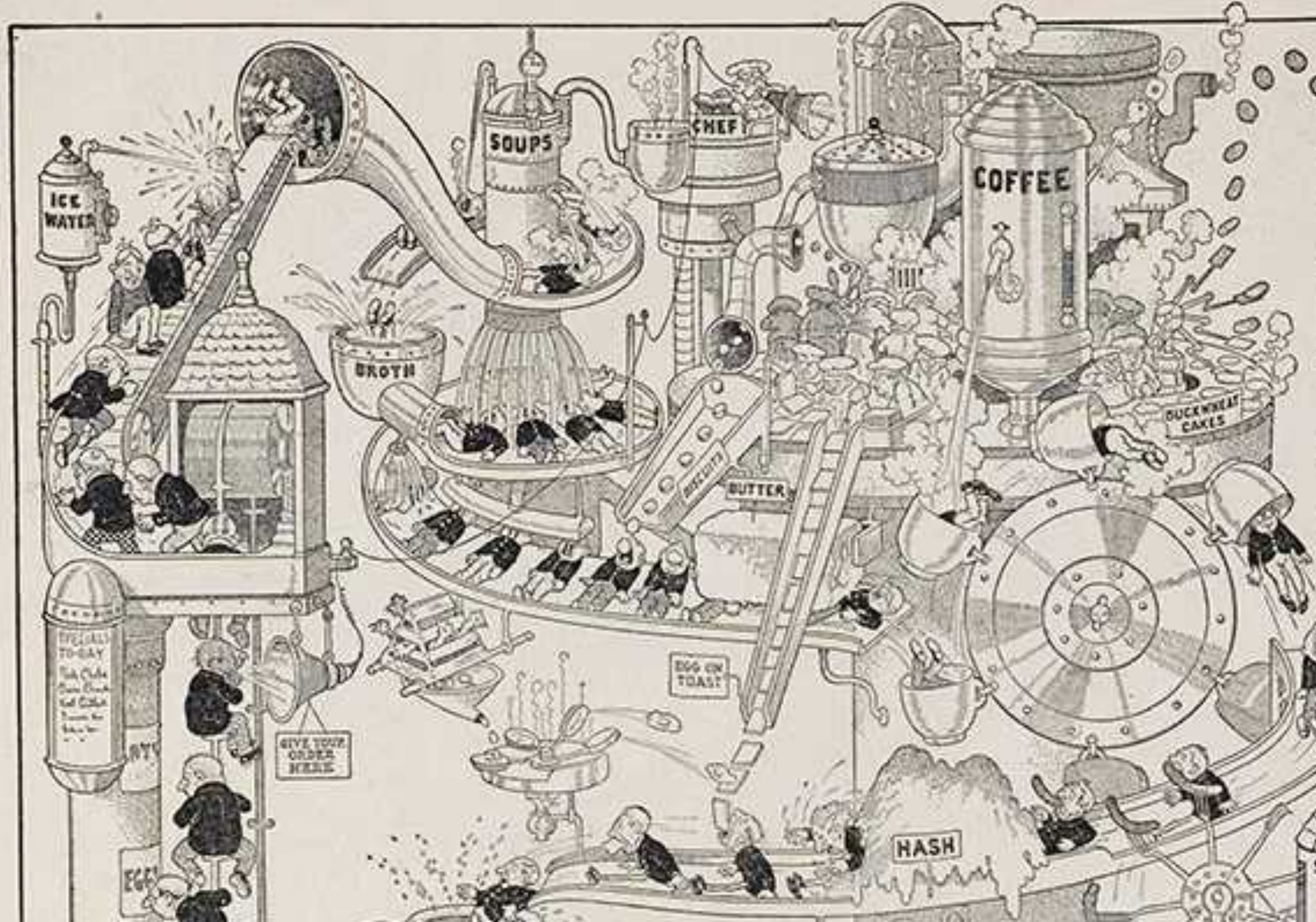

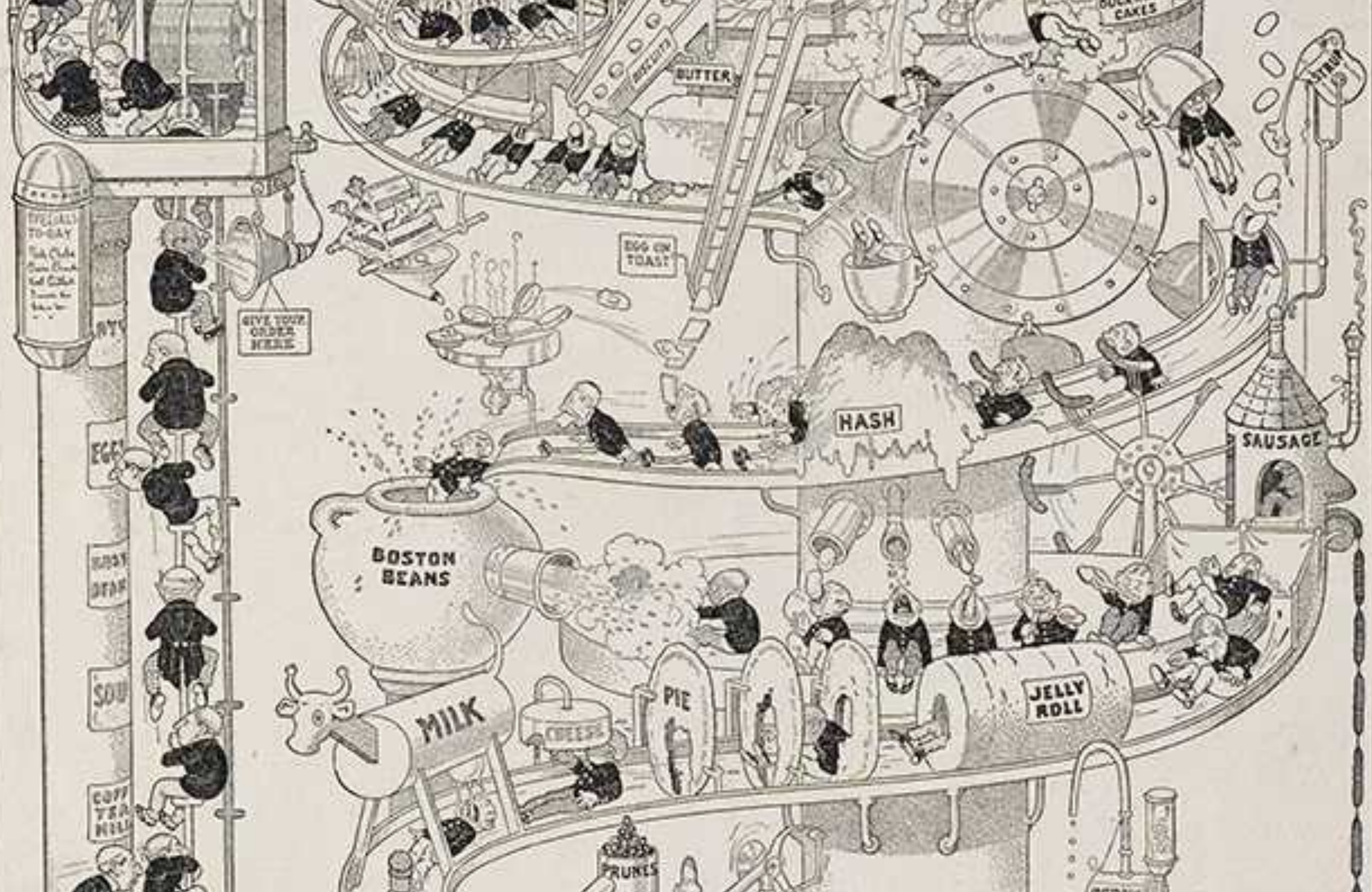

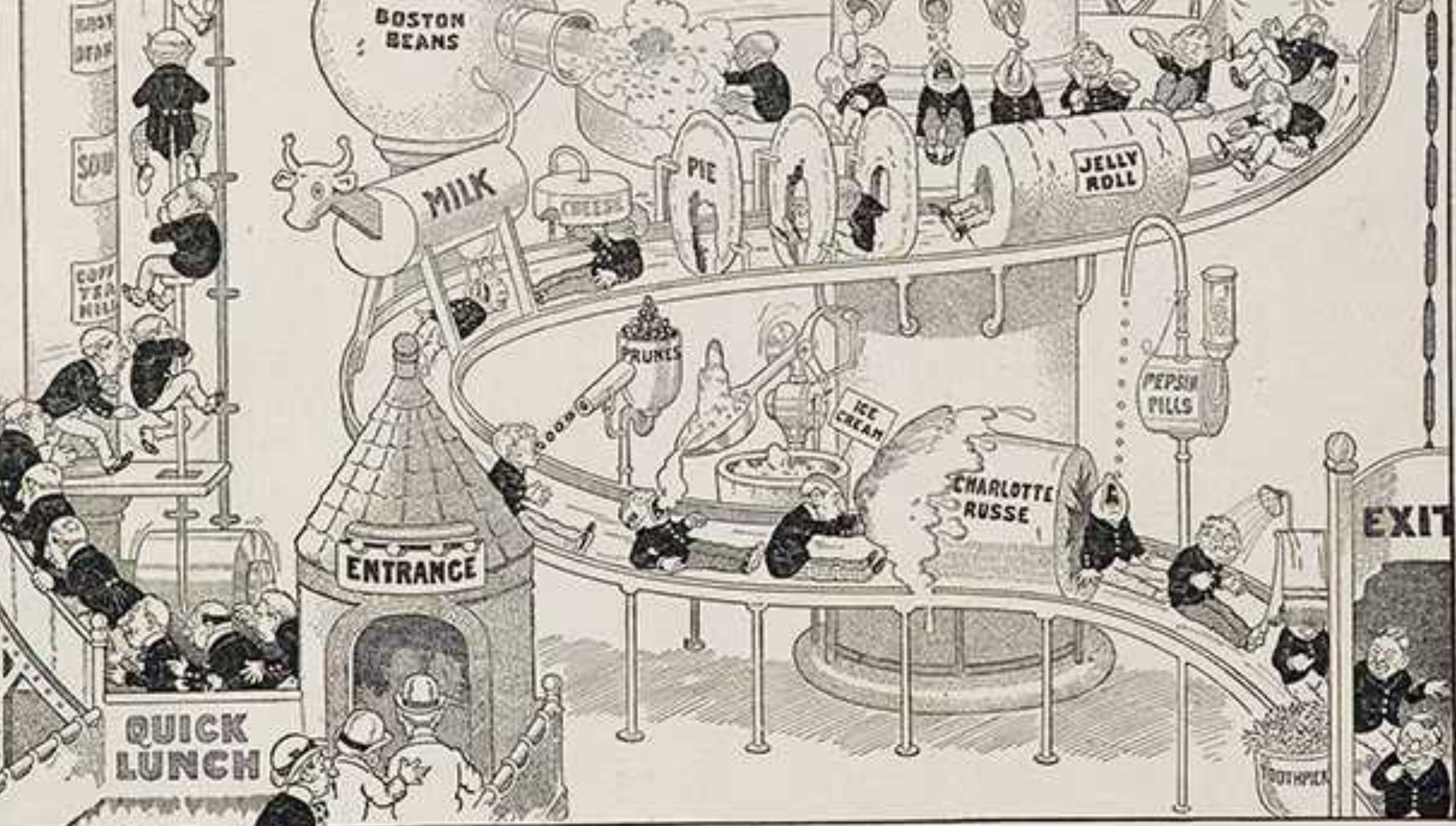

LIFE'S MODEL SPEED LUNCH.

A FULL COURSE DINNER GUARANTEED IN ONE CIRCUIT

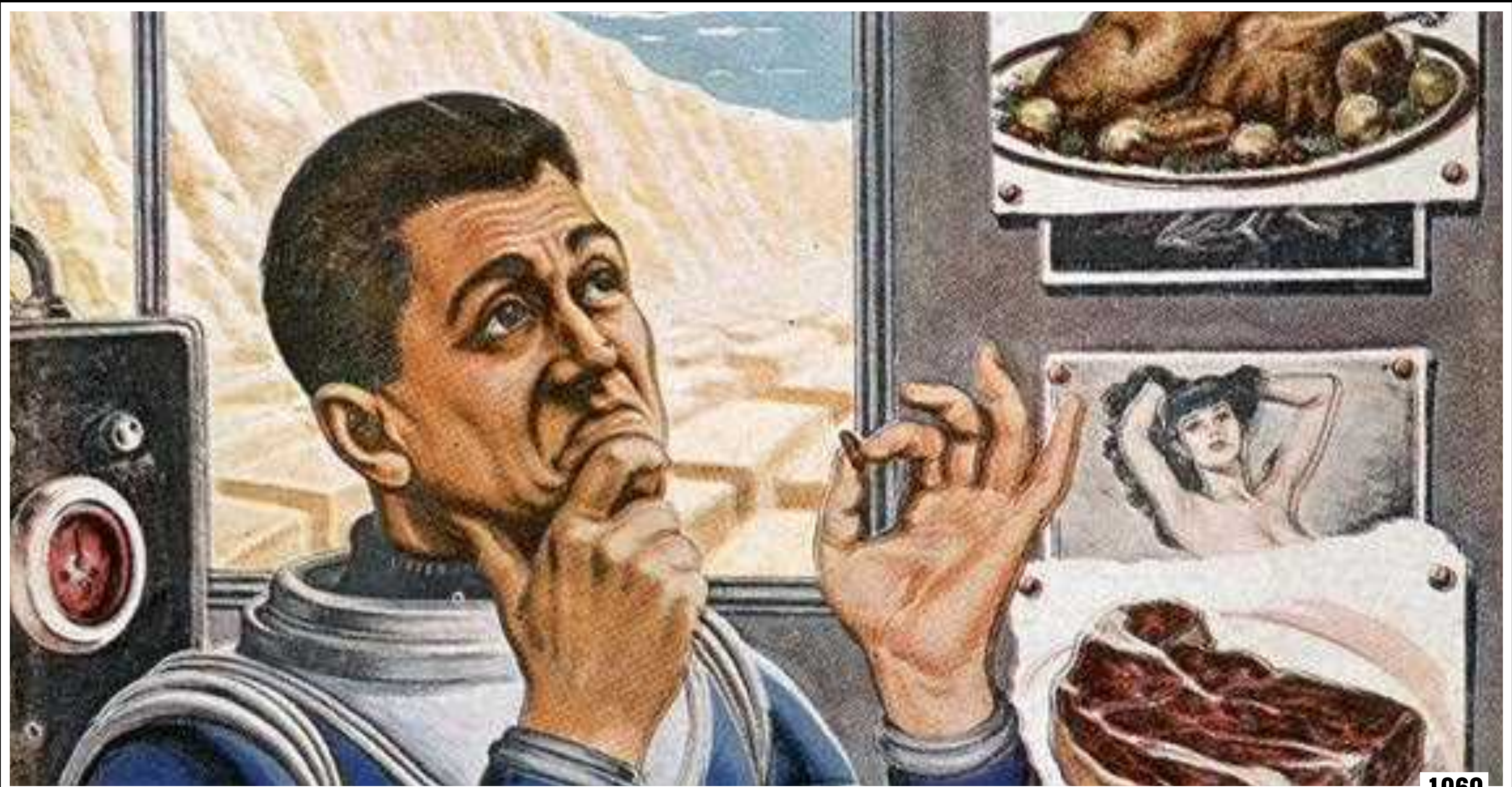

1960

CHARLTON HESTON LEIGH TAYLOR-YOUNG

SOYLENT GREEN



1973





SMART & COMPLETE FOOD

Fotos: Soylent & Eigenes

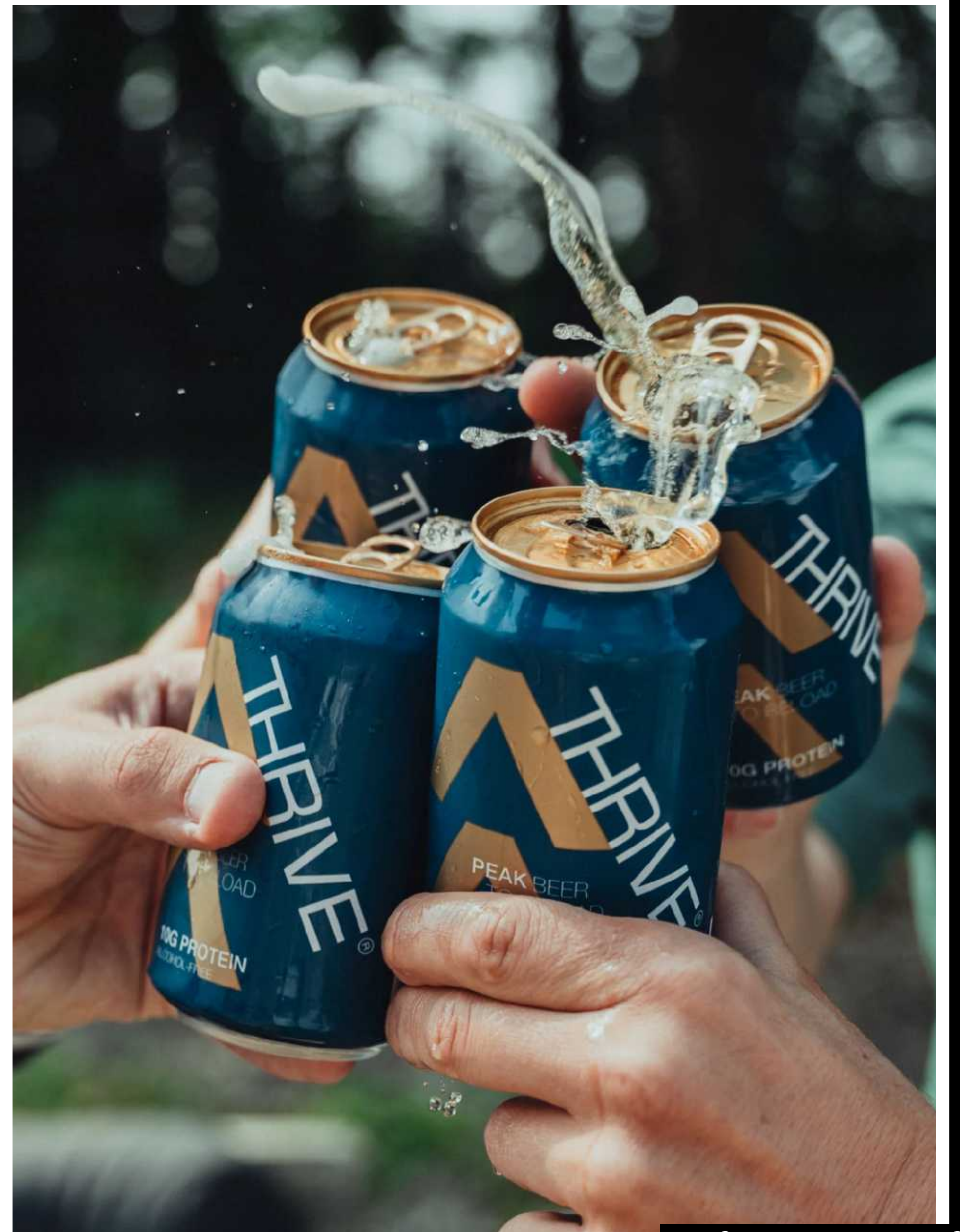

PROTEIN BEVERAGES

Fotos: Multipower, Starbucks, THRIVE



FIBRE MAXXING

Fotos: Multipower, Starbucks, THRIVE

ZUKUNFT IST...

VERLOREN

GEGANGEN

SPALTUNG

KI

POPULISMUS

KLIMAWANDEL

EX-PANDEMIE

OMNIKRISE

KRIEG

INFLATION



**GEGEN
WARTS
SCHRUM
PFUNG**

**GEGEN
WARTS
SCHRUM
PFUNG**



”

**Die Leute haben aktuell
keinen Bock, die Welt
zu retten.**

GODO RÖBEN

DYNAMIK IN SOZIALEN SYSTEMEN

WACHSTUM

STAGNATION

KRISE

INNOVATION

ERNEUERUNG

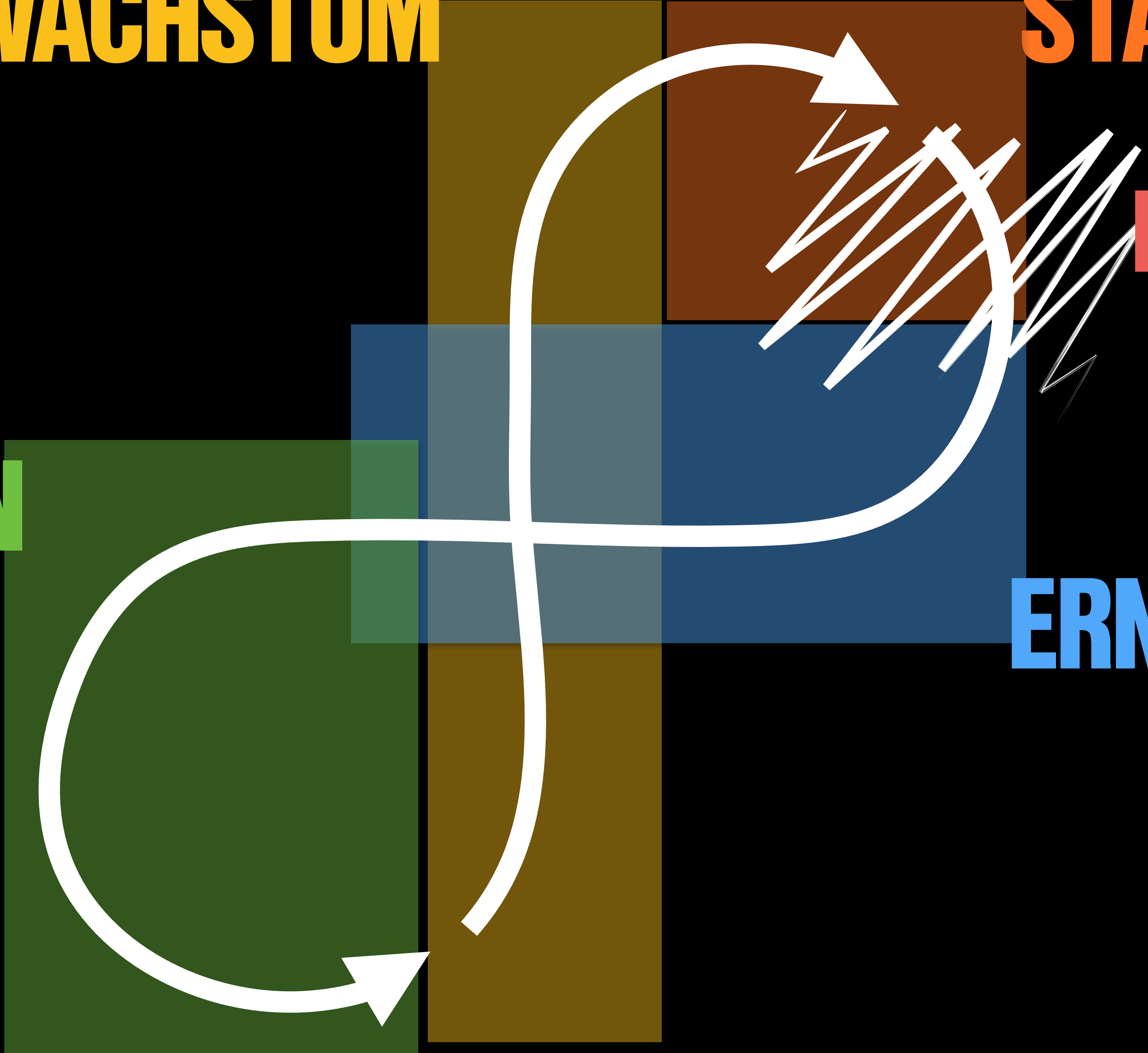

1/3

aller **globalen Treibhausgasemissionen**
stehen in Verbindung zum
Lebensmittelsystem

TRANSFORMATIONS- ARENEIN

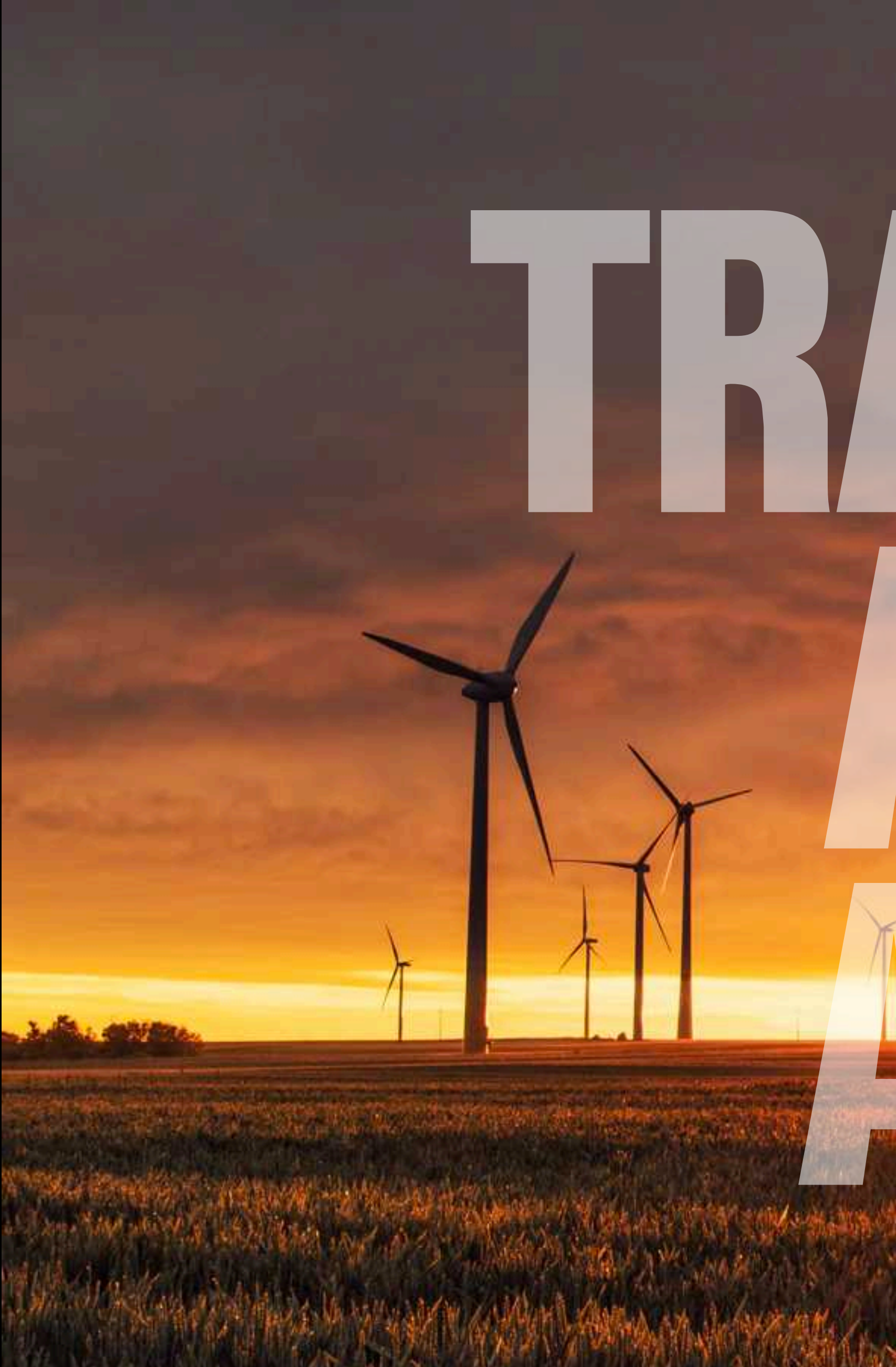

Energiewende



Ressourcenwende



Konsumwende

**ZUKUNFT IST
KOMPLEX**



ZUKUNFT



62%

der **Deutschen** halten aktuelle
Ernährungspolitik für **wirkungslos**

Trump will die Schlachtbänder schneller laufen lassen

Trump möchte einen der gefährlichsten Jobs in Amerika noch gefährlicher machen. Neuester Plan: Er will die Bänder in den Schlachthöfen beschleunigen. Die Verletzungsgefahr wird definitiv explodieren.

Sa., 29. März 2025, 13:11 Uhr

Lesezeit: 5 Minu

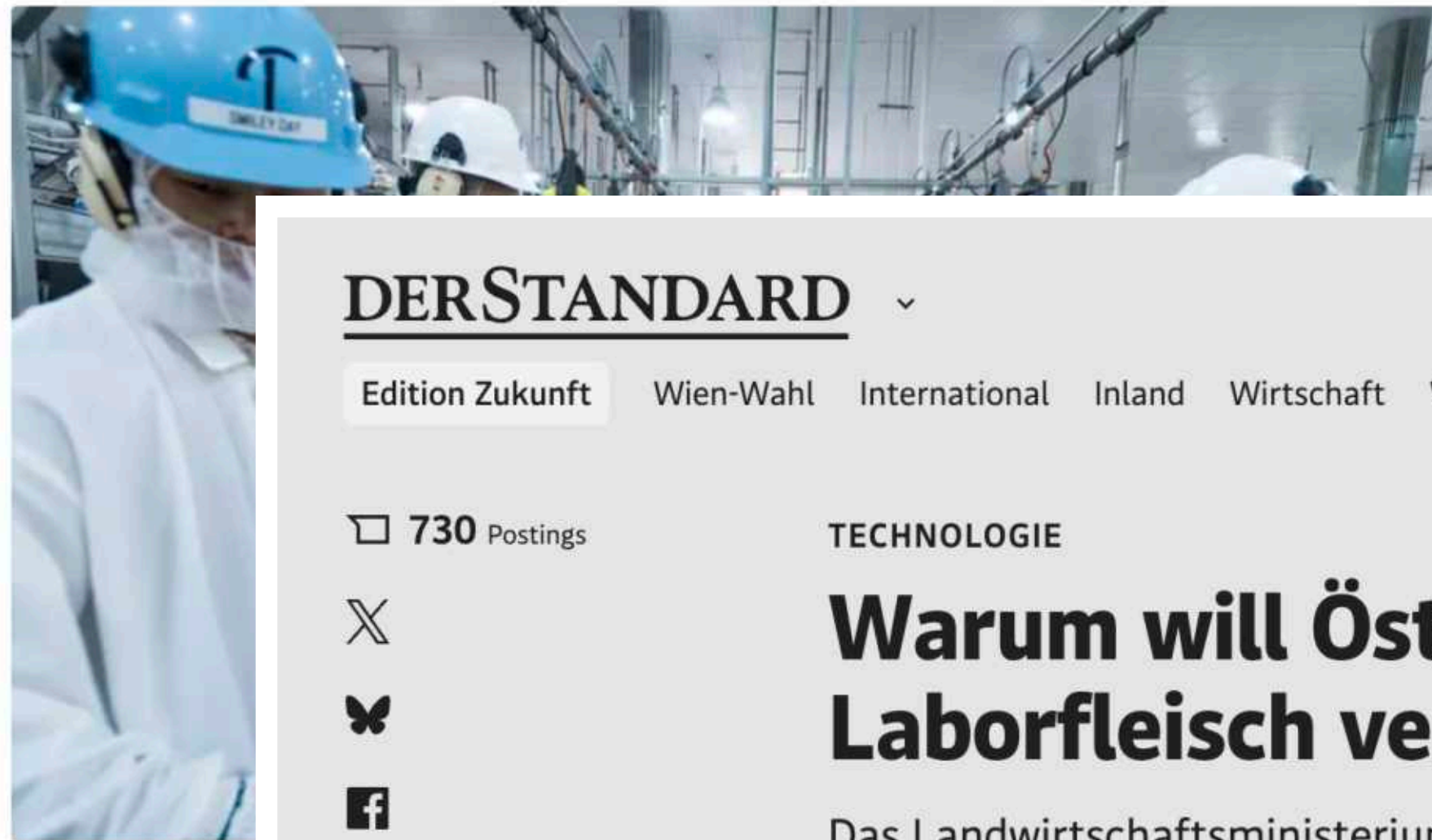

Schlachthof in d
erhöhen. Das L

Geldstrafen von bis zu 60.000 Euro

Italien verbietet Herstellung und Verkauf von Laborfleisch

Künstlich gezüchtetes Fleisch gilt als Alternative zur gängigen Massentierhaltung, in Italien wird es dennoch vorerst nicht auf den Tisch kommen. Die Regierung stimmte für ein Verbot – mit hohen Strafen.

730 Postings



TECHNOLOGIE

Warum will Österreichs Regierung Laborfleisch verbieten?

Das Landwirtschaftsministerium sieht in kultiviertem Fleisch eine Gefahr für die regionale Landwirtschaft. Auch Energie und Kosten der Technologie seien hoch. Was an den Argumenten dran ist

Jakob Pallinger

30. März 2025, 06:00

730 Postings

Später lesen

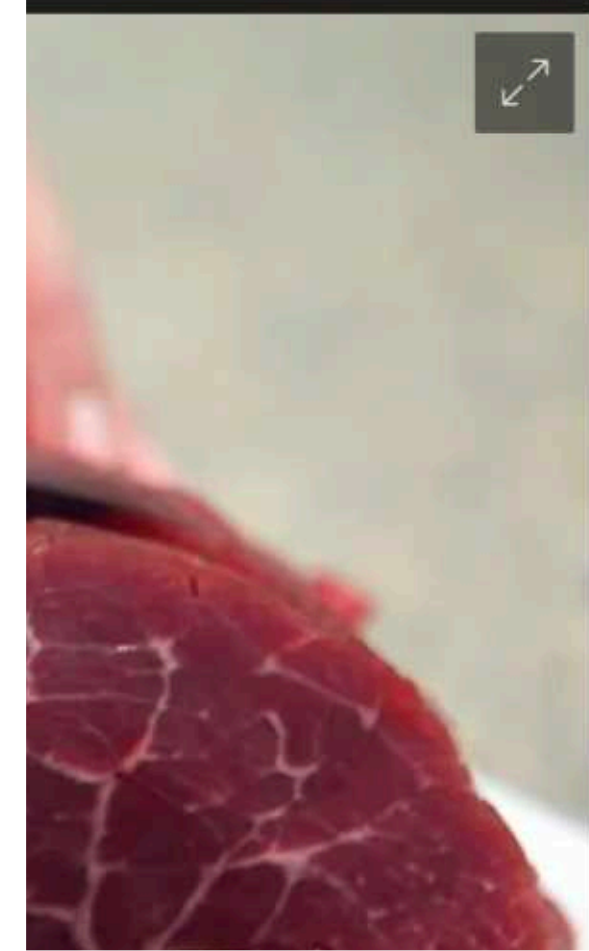

DU
ISST,
WAS
DU
ISST.

Bild

Mo, 11.05.2016

Umfrage-Klatsche
Neuer Negati
Dakord für Merz

ISS WAS DIR
SCHMECKT

IMPRESSUM

Impressum

Initiative Fleisch GmbH
Claire-Waldoff-Str. 7
10117 Berlin

Geschäftsführerin:
Dr. Kirsten Otto

Telefon: +49 (0) 151 51 797 329
E-Mail: info@initiative-fleisch.com

Handelsregister: HRB 265509 B
Amtsgericht Charlottenburg Berlin

70%

der **Deutschen** finden die öffentliche
Ernährungsdebatte polarisierend

42%

der **Deutschen** fühlen sich durch **andere
Ernährungsstile angegriffen**

If we want to save the future of food is i

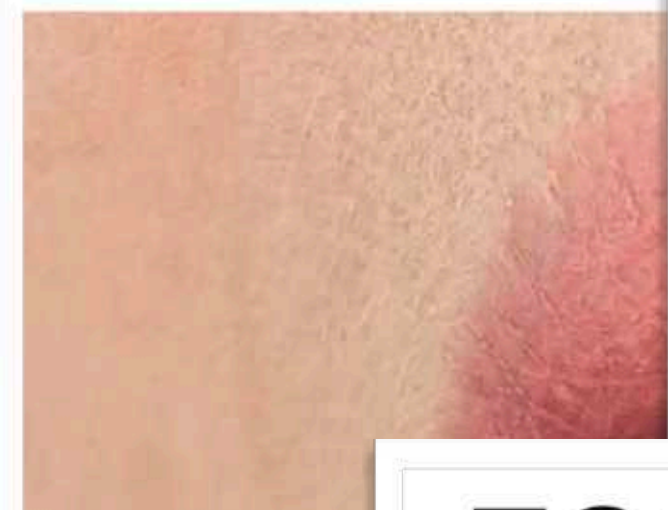

The Future of Amazing Lab Printed Meat

10,076 views

FOOD & WINE

FOOD DRINK RESTAURANTS NEWS TRAVEL WHAT

NEWS > FOOD NEWS > FOOD SCIENCE

The Protein of the Future Might Be Made Out of Air

Solein isn't a plant or animal protein. It's something else entirely.

By [Merlyn Miller](#) | Published on January 10, 2025

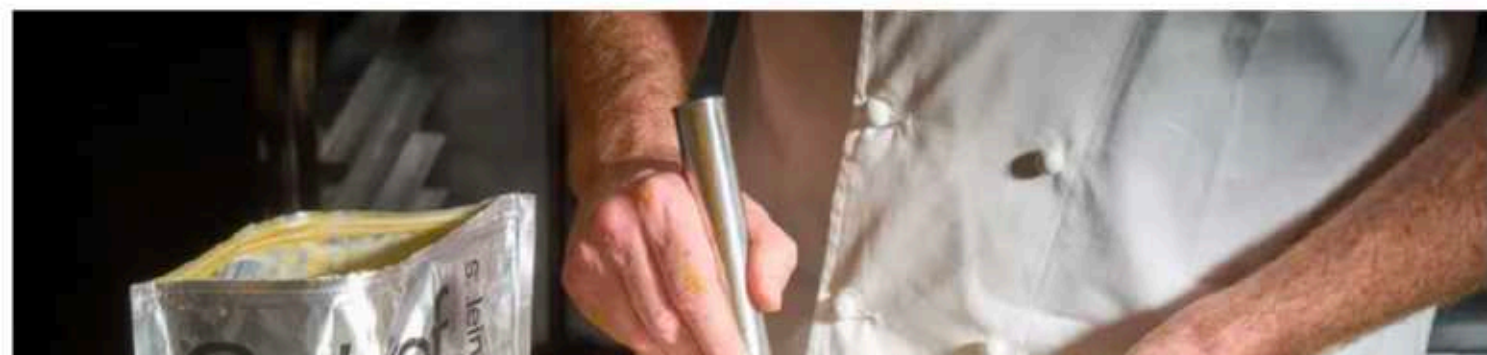

FEATURES, FMCG NEWS, GLOBAL, HEALTH & WELLBEING, PRIVATE LABEL / 25/11/2025

GLP-1 IMPACTS THE FUTURE OF FOOD

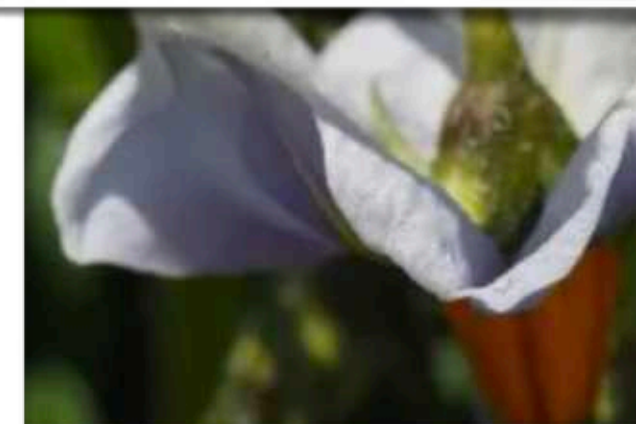

TH/NUTRITION/FOOD SAFETY, MOST VIEWED STORIES,

potatoes hold the key to sustainability

**DAS IST
DIE
ZUKUNFT**

**DAS IST
TEIL EINER
ZUKUNFT**

Denken Sie bitte etwa zehn Jahre in die Zukunft und stellen Sie sich eine Ihrer Meinung nach ideale Ernährung in Deutschland vor. Wie sollte sie sein?

**STUDIE: WAS UNS ALS GESELLSCHAFT
BEIM THEMA ERNÄHRUNG WICHTIG IST**

Quelle: Robert-Bosch-Stiftung, 2025

Denken Sie bitte etwa zehn Jahre in die Zukunft und stellen Sie sich eine Ihrer Meinung nach ideale Ernährung in Deutschland vor. Wie sollte sie sein?



**STUDIE: WAS UNS ALS GESELLSCHAFT
BEIM THEMA ERNÄHRUNG WICHTIG IST**

Quelle: Robert-Bosch-Stiftung, 2025

Denken Sie bitte etwa zehn Jahre in die Zukunft und stellen Sie sich eine Ihrer Meinung nach ideale Ernährung in Deutschland vor. Wie sollte sie sein?

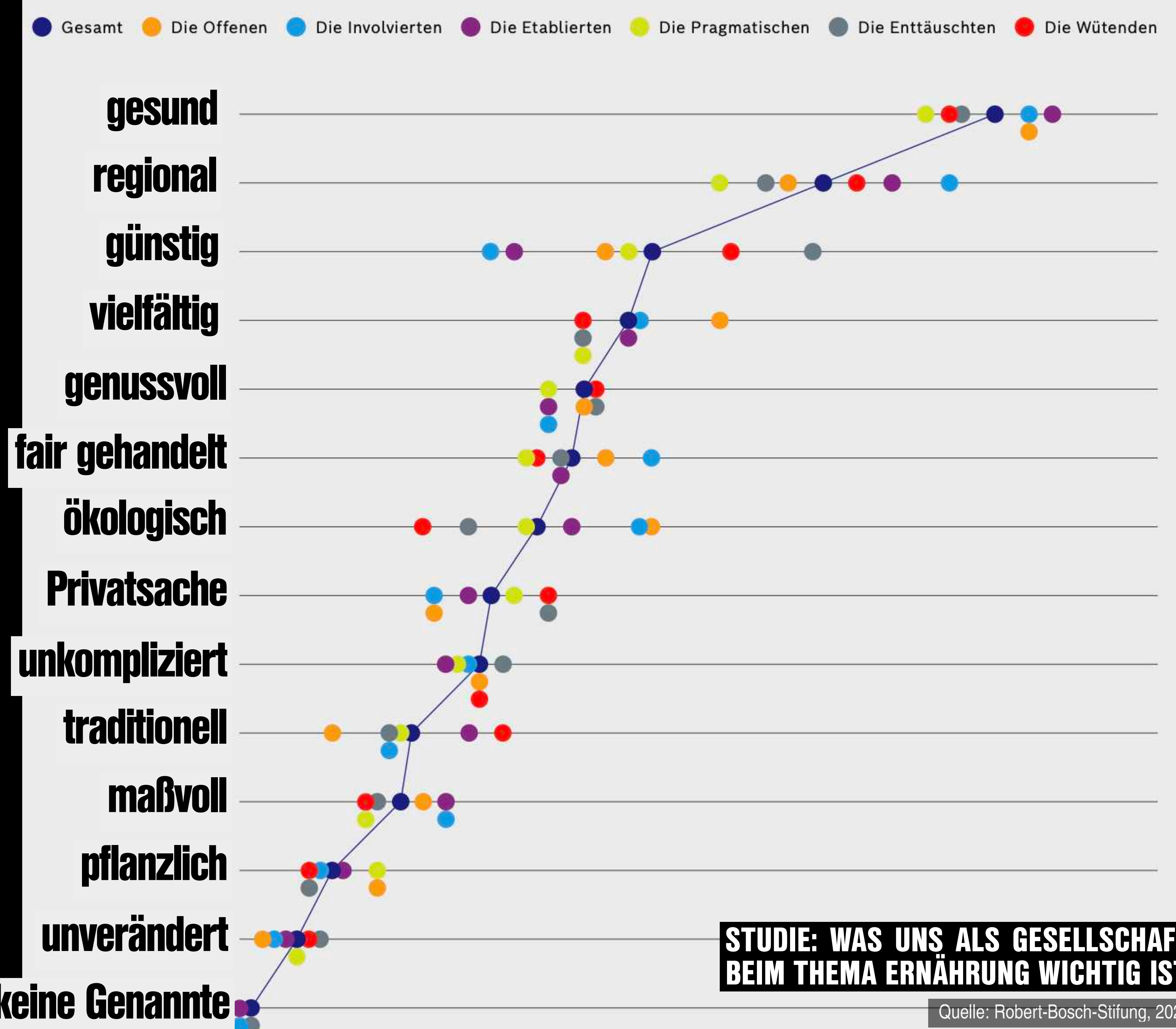

STUDIE: WAS UNS ALS GESELLSCHAFT BEIM THEMA ERNÄHRUNG WICHTIG IST

Quelle: Robert-Bosch-Stiftung, 2025

ZUKUNFT IST...

GEGENWART

SWANDEL



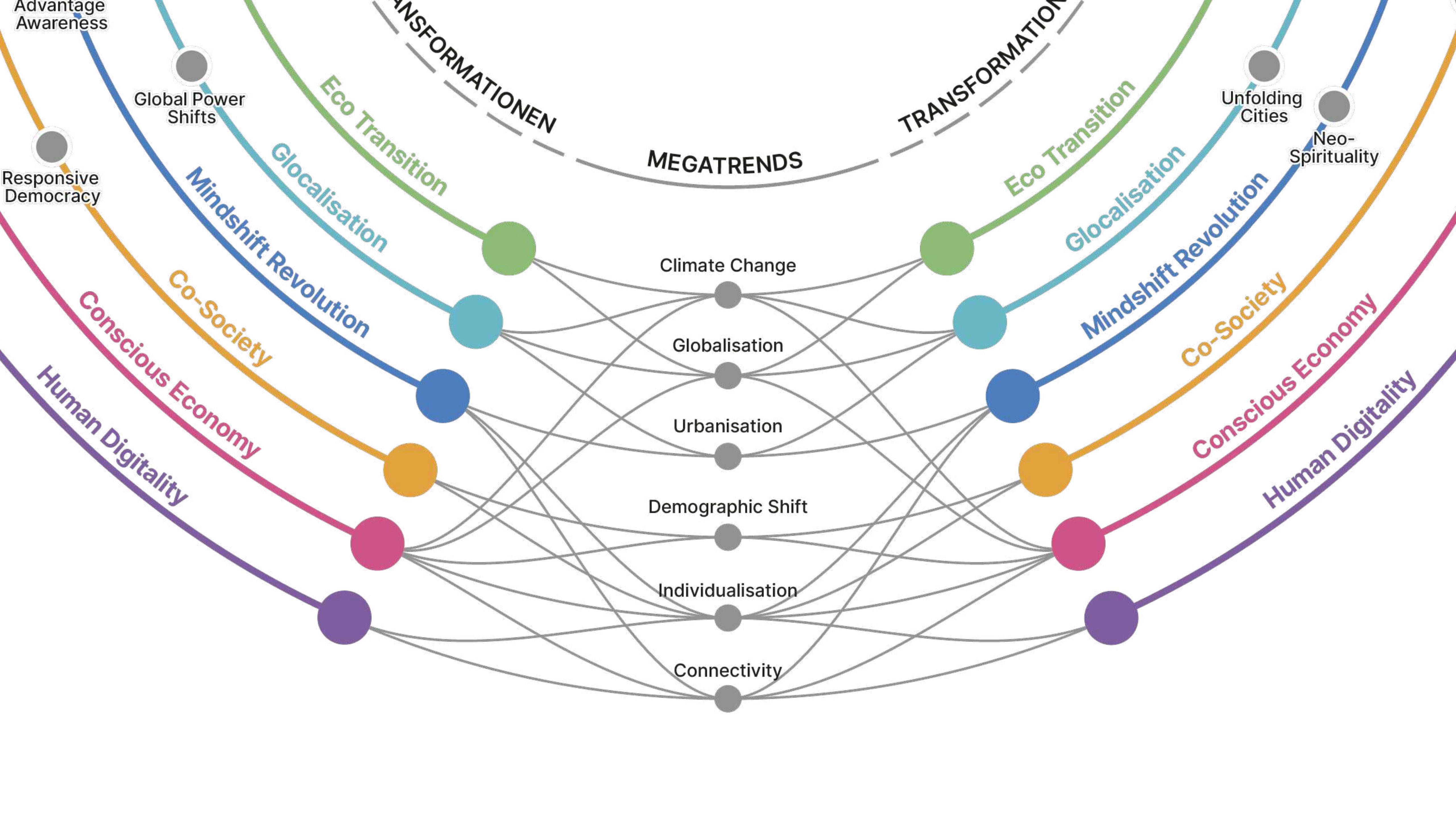

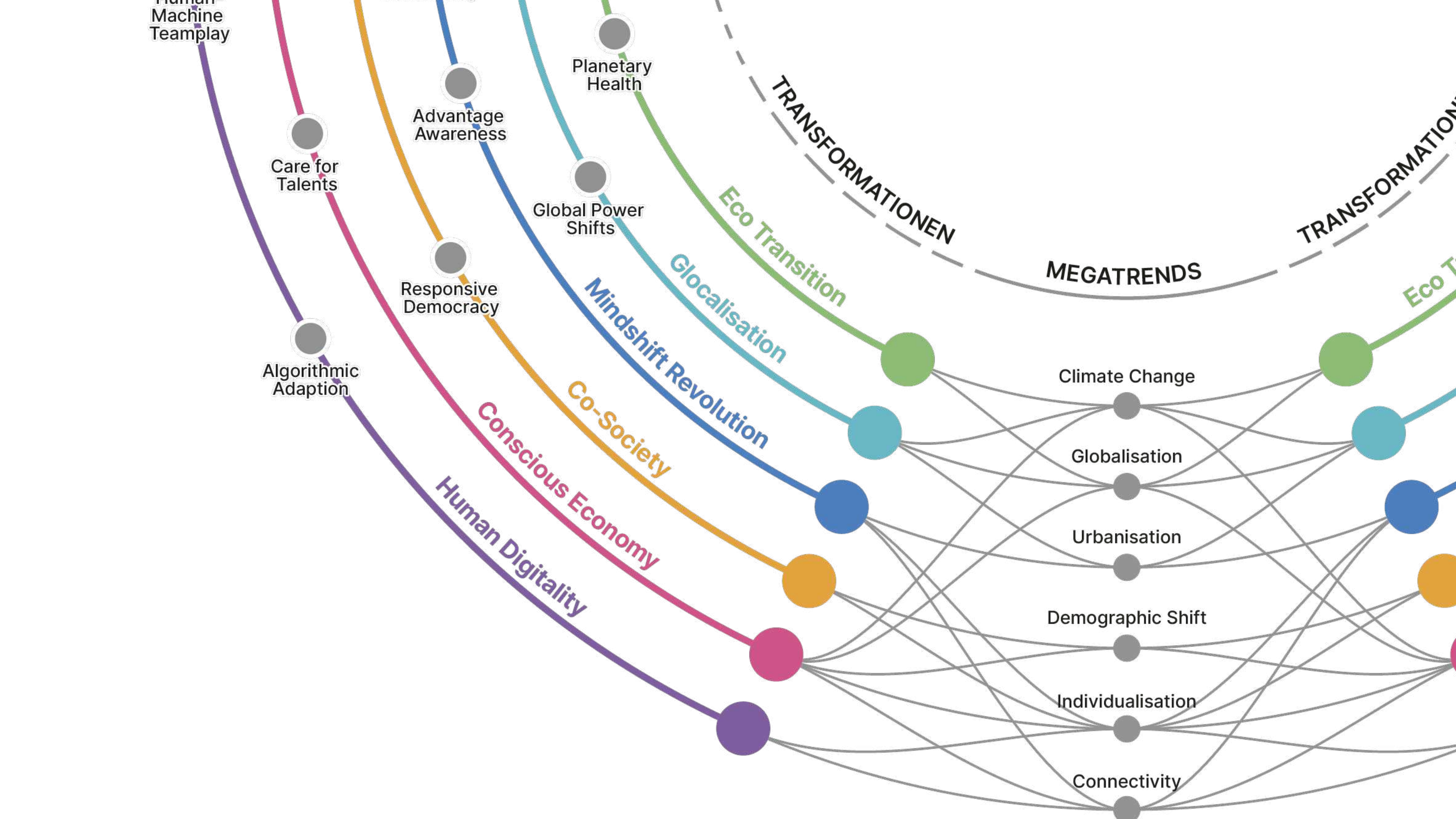

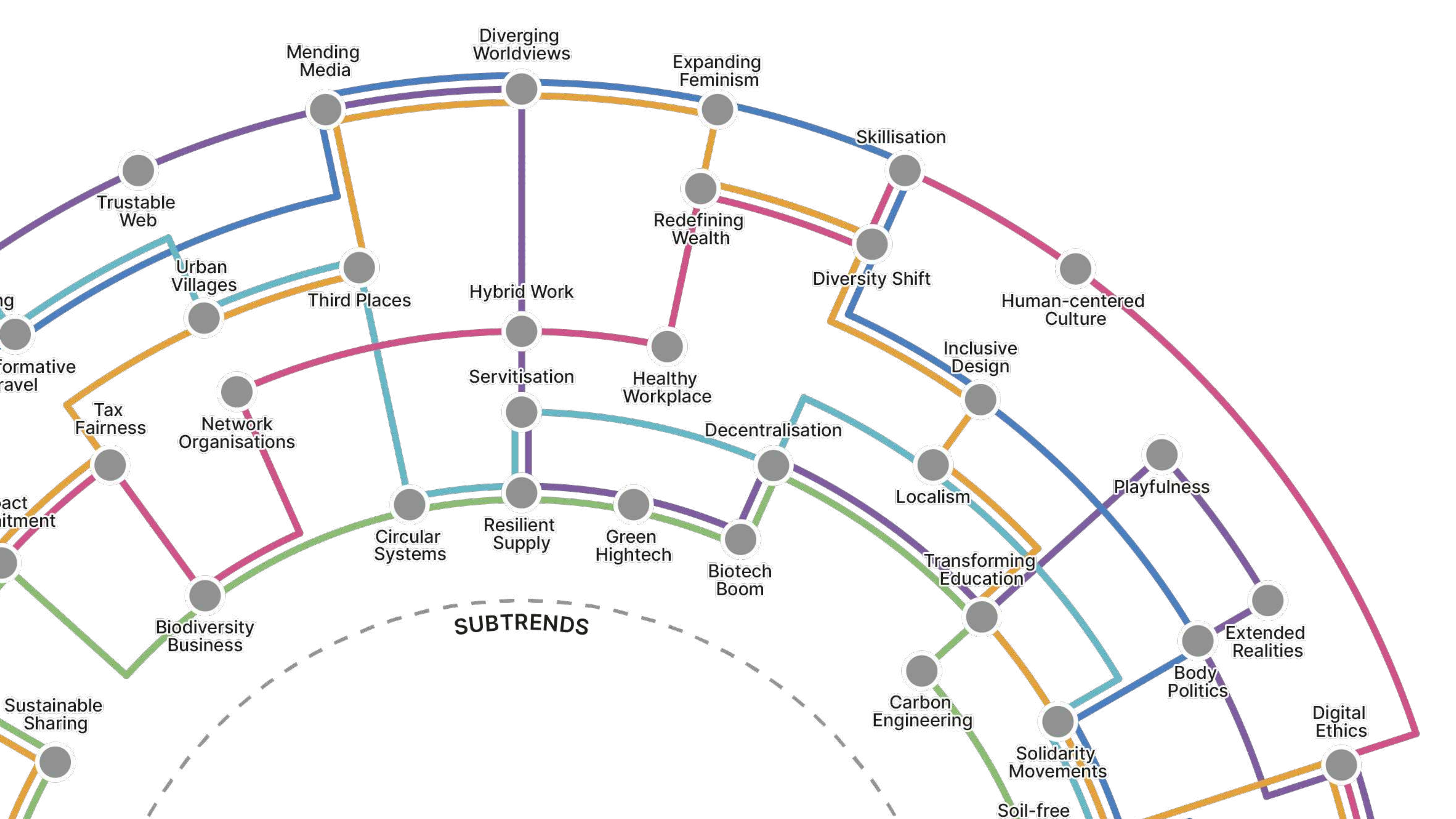



INDIVIDUALISIERUNG



GENDER SHIFT



SILVER SOCIETY



WISSENSKULTUR



NEW WORK



GESUNDHEIT



NACHHALTIGKEIT



KONNEKTIVITÄT



GLOBALISIERUNG



URBANISIERUNG



MOBILITÄT



SICHERHEIT



NACHHALTIGKEIT

WAS

GESUNDHEIT

INDIVIDUALISIERUNG

WISSENSKULTUR



WIE

GLOBALISIERUNG

KONNEKTIVITÄT

SICHERHEIT



NEW WORK

WO

URBANISIERUNG

MOBILITÄT

A busy city street scene, likely in London, with a large yellow text overlay. The text reads: "IM ESSEN SPIEGELT SICH DER GESELLSCHAFTLICHE WANDEL". The background shows a street with many pedestrians, buildings, and a flag on a balcony. The text is in a bold, sans-serif font, with "ESSEN" and "WANDEL" in yellow and "IM" and "SPIEGELT" in white. The overall tone is dark and urban.

IM ESSEN SPIEGELT

SICH DER GESELLSCHAFTLICHE

WANDEL

ZUKUNFT IST...

PARADOX

WIRTSCHAFT

STELLENMARKT GELD MOTOR-NEWS KARRIERE DIGITAL SMART LIVING MITTELSTAND KÜNSTLICHE INTELLIGENZ ALLES AUF AKTIEN

„FLEISCHATLAS“ DES BUND

Nur die Generation Z wendet sich langsam vom Fleisch ab

Von Carsten Dierig
Wirtschaftskorrespondent

Veröffentlicht am 06.01.2021 | Lesedauer: 5 Minuten

280

- f
- X
- in
- ✉
- 🖨



ERNÄHRUNGSREPORT

Die Jugend isst wieder häufiger Fleisch

Von Anne Kokenbrink 24.09.2024, 11:02 Leszeit: 4 Min.



BABYBOOMER

1952-1966

GEN X

1967-1981

MILLENNIALS

1982-1996

GEN Z

1997-2011

FLEISCHERSATZPRODUKTE SIND MIR AKTUELL **ZU TEUER**

27%

32%

38%

39%

ICH ESSE **FLEISCHERSATZPRODUKTE** AUS **ÜBERZEUGUNG** WEIL SIE EINE ETHISCHE ALTERNATIVE BIETEN

16%

20%

31%

35%

ICH BIN OFFEN FÜR DEN KAUF VON **LEBENSMITTEL**, DIE MITTELS **NEUER TECHNOLOGIE** HERGESTELLT WURDEN

24%

35%

40%

49%

**DAS
REKURSIONS-
PRINZP**

2024 - THE GO VEGAN ISSUE

Liebe is(s)t ... pflanzlich

VEGAN WORLD

32 REZEPTSEITEN ZUM HERAUSNEHMEN

VEGANUARY

PFLANZLICHER START INS NEUE JAHR

GESUNDE SCHLEMMERKÜCHE
PIZZA UND PASTA ZUM VERLIEBEN

SPONTANER BESUCH?
KÖSTLICHE REZEPTE FÜR JEDEN ANLASS

ÜBER TIERE UND TRUFFELPASTA
ROBERT HOFMANN IM INTERVIEW

BITTERSTOFFE
WARUM SIND SIE SO GESUND?

SLOW FASHION
NACHHALTIGKEIT IN DER MODEBRANCHE

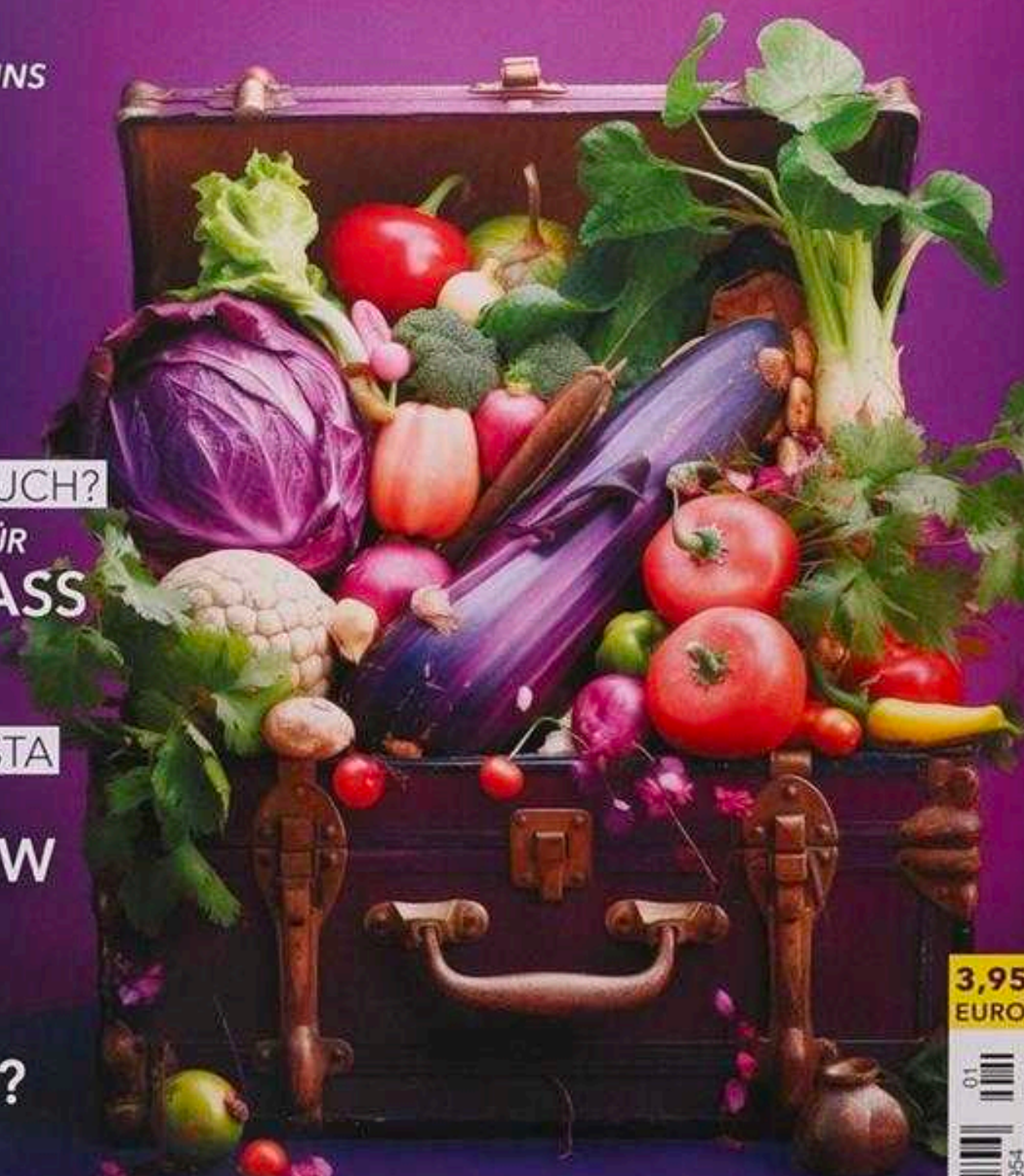

3,95 EURO



N°1 | 25 www.fire-food.com

Preis: Deutschland € 7,90 | Österreich € 7,90 | Schweiz CHF 11,90 | Belgien € 9,00

FIRE&FOOD
GRILLEN UND BARBECUE

FIRE&FOOD

GRILLEN UND BARBECUE

Hanging Tender

Fleischkunde und Rezepte

Grillgeräte-News

Sonntagsbraten
Rudolf Klasna

Chicken BBQ
Stephan Stohl

Kugelgrill
Thomas Eriksson

Tacos

Sascha Lotzmann

Grillmenü
Real Smoke BBQ

Fogo de Chão
PAIZÃO

Lamu
Swahili-Küche
Peter Kemnitzer



„T-Bone-Steak vom Schwarzwälder Rind mit Wirsing-Cheese-Rolls und Cranberry-Sauce“ – Hauptspeise aus dem Grillmenü von REAL SMOKE BBQ ab Seite 16

Lust auf Braten

Gefüllt, gerollt, knusprig, saftig – einfach köstlich!

SCHINKENKEULEN ++ SALZPLANKE ++ SELLERIE ++ SAUCEN ++ RESTAURANT-TIPP ++ NEWS
ROLLBRATEN ++ UMAMI ++ GRILLGERÄTE-TESTS ++ BBQ EVENTS ++ BACKBURNER



THE GO VEGAN ISSUE

MEGA

REZEPTSEITEN ZUM HERAUSNEHMEN

JANUARY

WICHTIGER START INS NEUE JAHR

GRÜNE
LEBENSWEISER
KÜCHE
UND PASTA
VERLIEBEN

WINTERTANER BESUCH?
REZEPTE FÜR
DEN ANLASS

WILDTIERE
UND TRUFFELPASTA
HOFMANN
INTERVIEW

WINTERSTOFFE
WAS SIND SIE
GESUND?

LOW FASHION
DURCHHALTIGKEIT IN DER
MODEBRANCHE

FLEXITARISMUS



Studie «Planetary Health Diet»: Flexitarismus boomt

B Blick

Functional Food und Flexitarismus: Die Foodtrends 2026

Ernährungstrends 2026: Entdecke, wie pflanzliche Proteine, Functional Food, Flexitarismus, fermentierte Klassiker und clevere Fertiggerichte...

vor 1 Monat

Preis: Deutschland € 7,90 | Österreich € 7,90 | Schweiz CHF 11,90 | Belgien € 9,00

E&FOOD

UND BARBECUE

Tacos
Sascha Lotzmann

Grillmenü
Real Smoke BBQ

Fogo de Chão
PAIZÃO

Lamu
Swahili-Küche
Peter Kemnitzer

Grillen & Braten

saftig – einfach köstlich!

++ SELLERIE ++ SAUCEN ++ RESTAURANT-TIPP ++ NEWS
GRILLGERÄTE-TESTS ++ BBQ EVENTS ++ BACKBURNER

Studie «Planetary Health Diet»: Flexitarismus boomt

46%

der **Deutschen verzichten** zumindest teilweise auf **tierische Lebensmittel**

GLOBAL

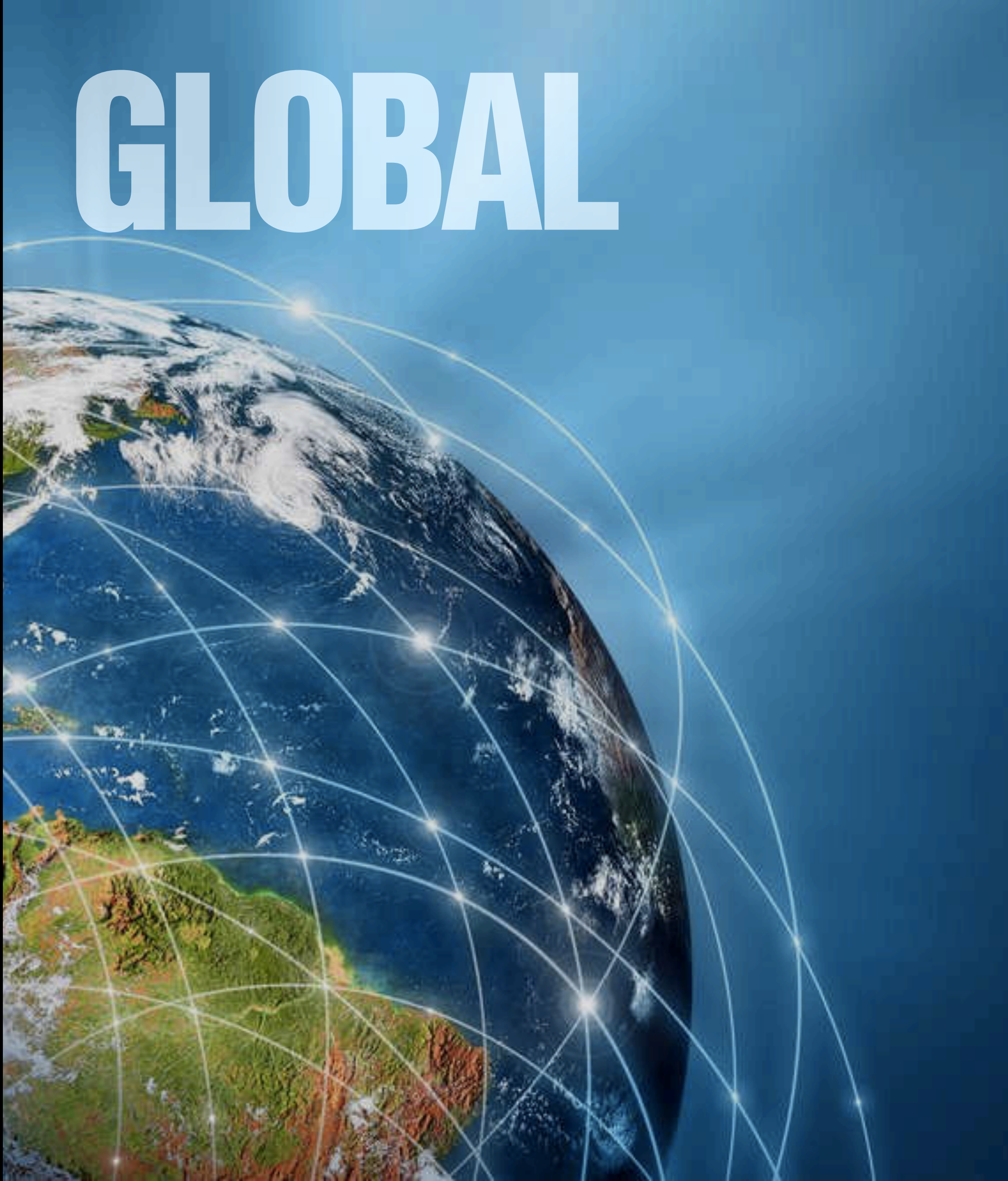

LOKAL



FAST



SLOW



CONVENIENT



DIY



NATÜRLICH



SYNTHETISCH



CLEAN



PROCESSED



ONLINE



OFFLINE

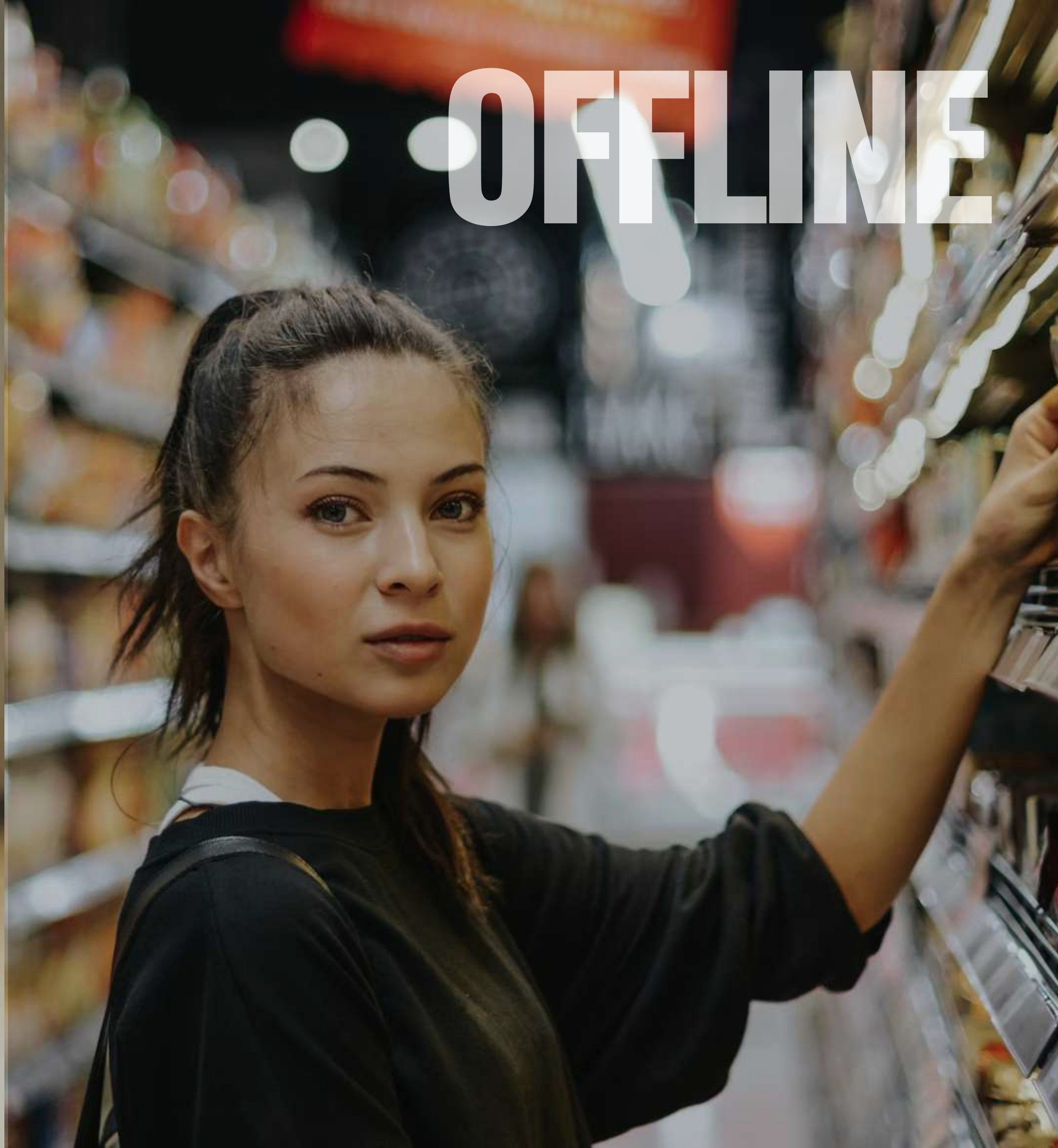

HIGH-TECH



NO-TECH

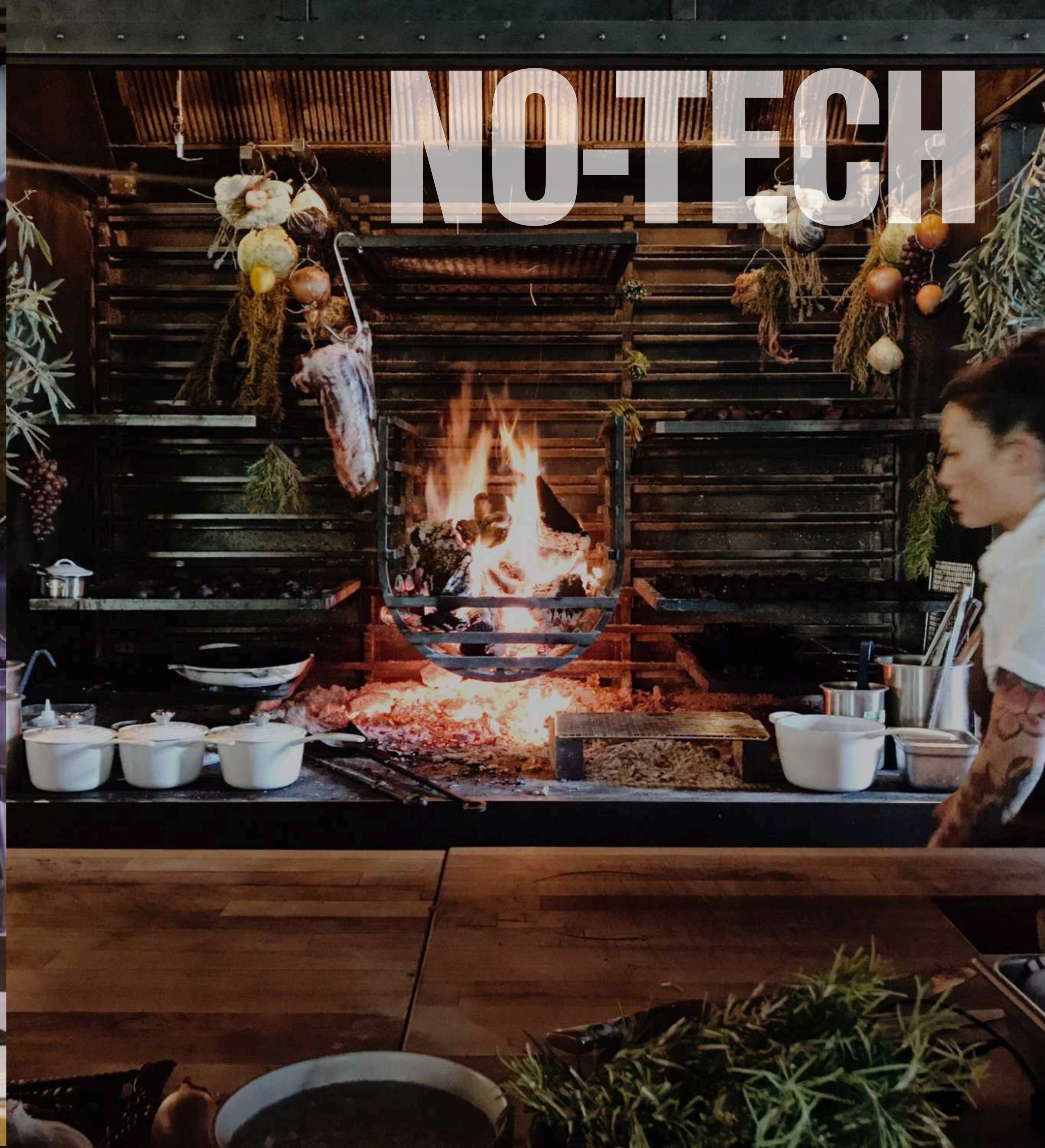

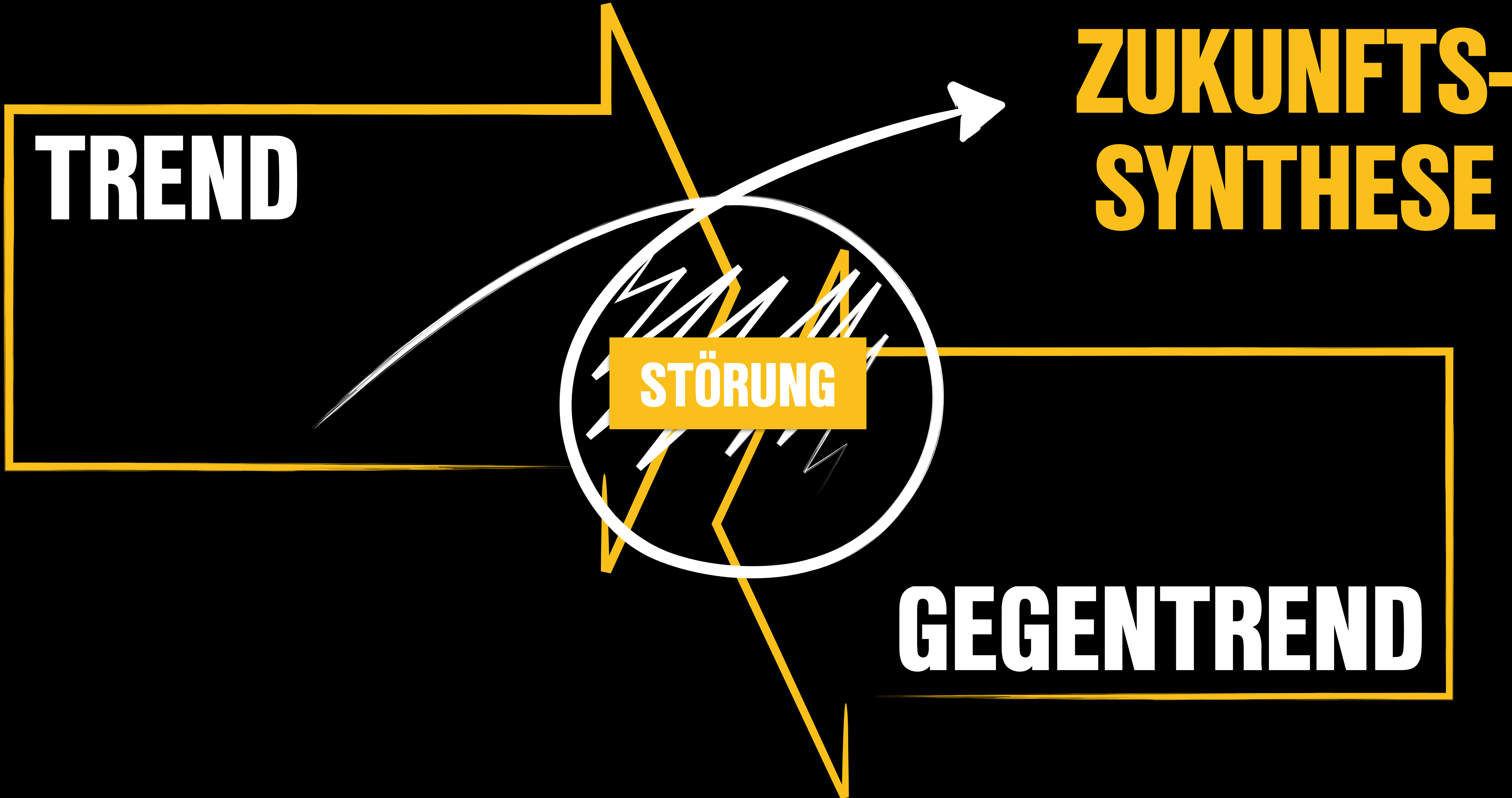

TREND

**ZUKUNFTS-
SYNTHESE**

STÖRUNG

GEGENTREND

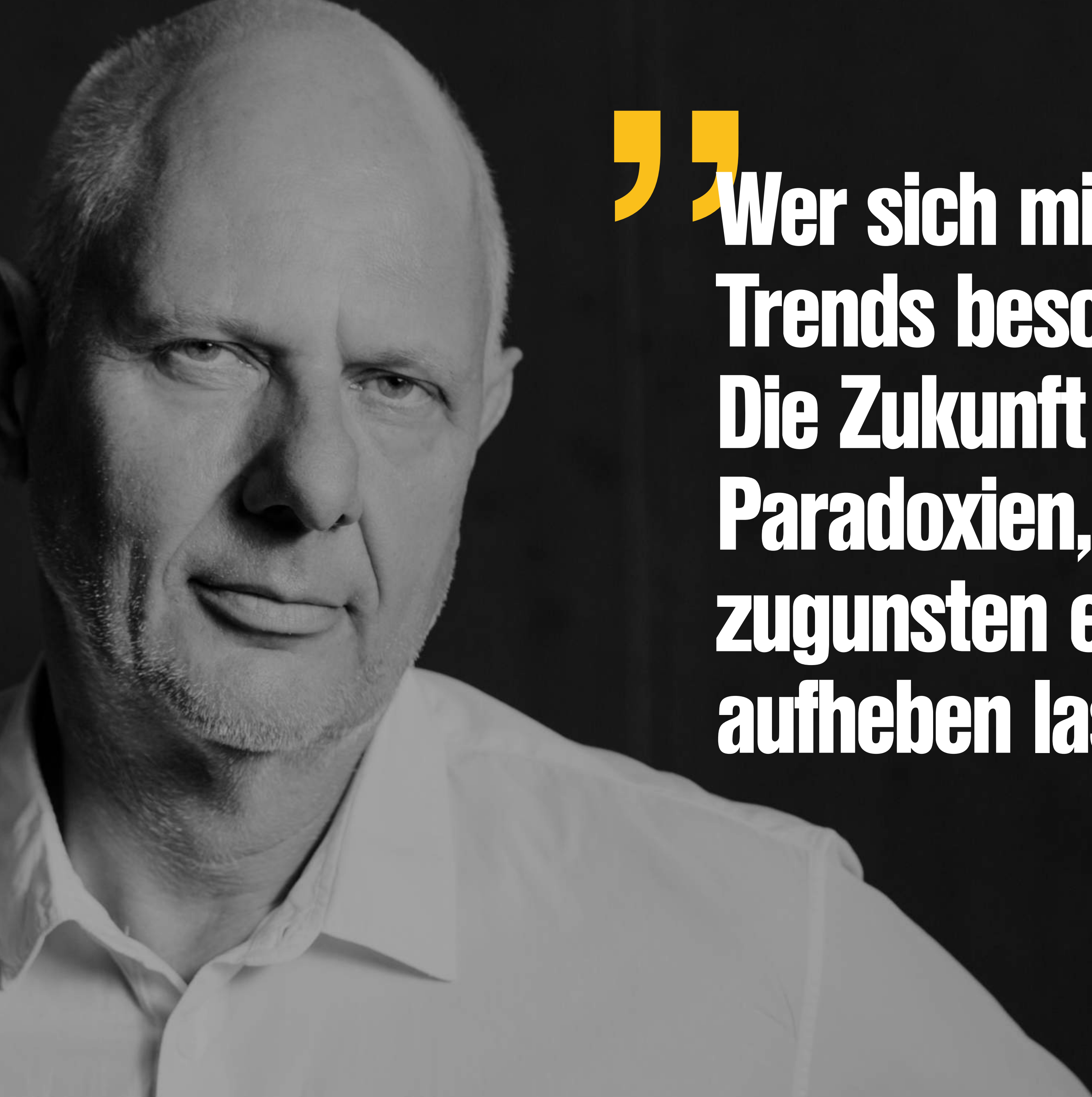

„ Wer sich mit Transformationen statt Trends beschäftigt, merkt schnell: Die Zukunft liegt dort, wo sich die Paradoxien, die Antagonismen, zugunsten einer höheren Integration aufheben lassen.

Matthias Horx

**ZUKUNFT IST
VERSÖHNLICH**





- | | | | |
|-------------------------|---------------------|------------------|-----------------|
| — DEMOGRAFISCHER WANDEL | — FUTURE OF WORK | — MOBILITÄT | — URBANISIERUNG |
| — GESUNDHEIT | — IDENTITÄTSDYNAMIK | — ÖKOINTELLIGENZ | — WISSENSKULTUR |
| — GLOBALISIERUNG | — KONNEKTIVITÄT | — SICHERHEIT | |

Megatrends & Food Trends

Foto: futurefoodstudio, 2025



LOCAL EXOTICS

EXOTISCHE KULTUREN ERWEITERN DEN BAUHLADEN

Foto: Welt Online

Podcast „63 Hektar“
„Wir wollen keinen Menschen da draußen zum Veganer erziehen, sondern wollen diese Alternative neben der Kuhmilch anbieten.“

Neben Kuhmilch produziert Bio-Landwirt Henning Fockenbrock auf seinem Betrieb auch Haferdrinks.



NDR NDS

Themenbild: picture alliance / opa-ilmn | Zacharie Scheurer



PLANT BASED

INNOVATION TRIFFT TRADITION

Foto: Ahrenbrüder



**PLANT BASED
NUTRITIOUS PROTEINS BASED ON MICROALGAE**

Foto: LinkedIn



**ALTERNATIVE PROTEINE
INNOVATION TRIFFT TRADITION**

Foto: RESPECTfarms

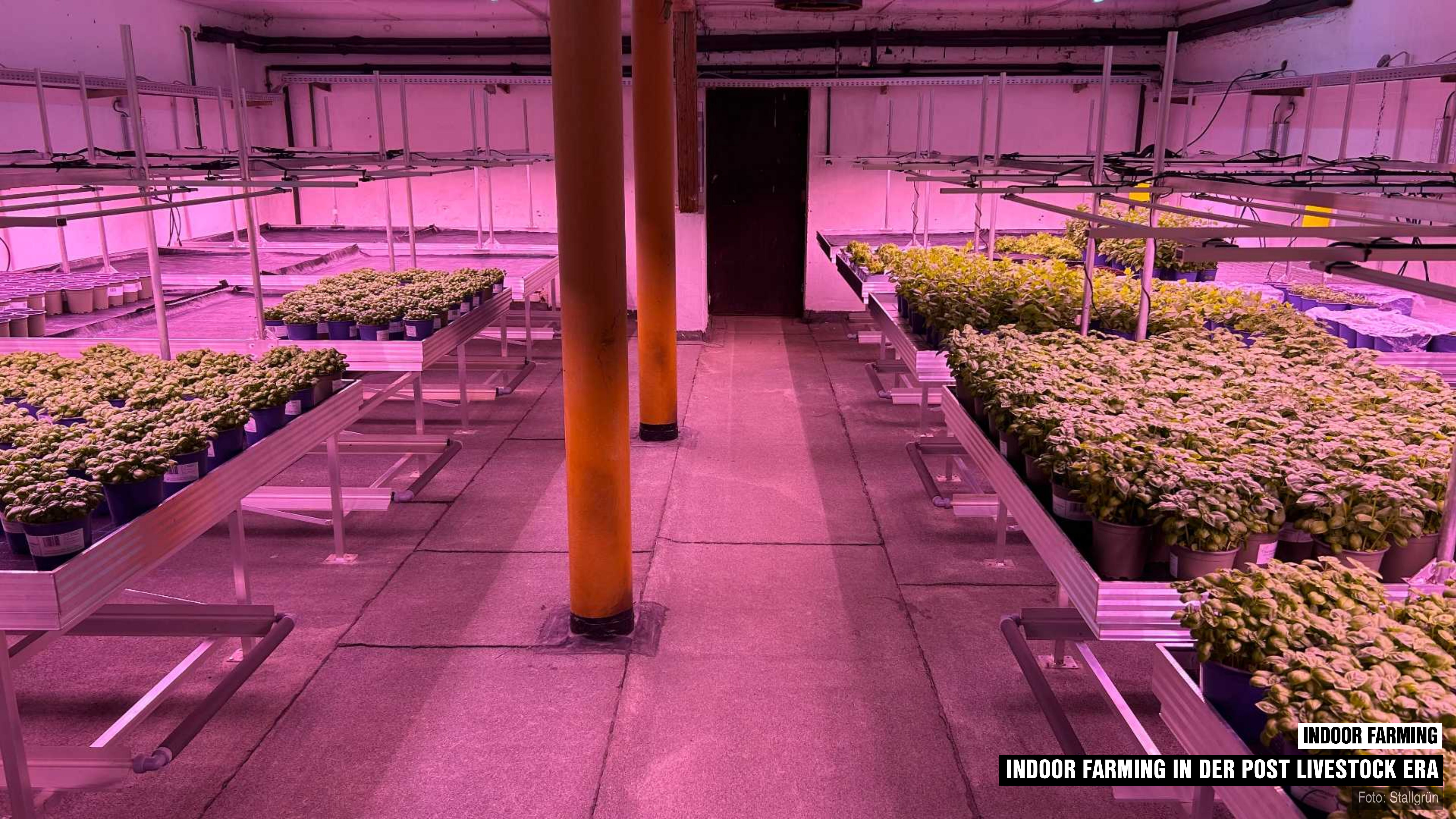

INDOOR FARMING
INDOOR FARMING IN DER POST LIVESTOCK ERA

Foto: Stallgrün

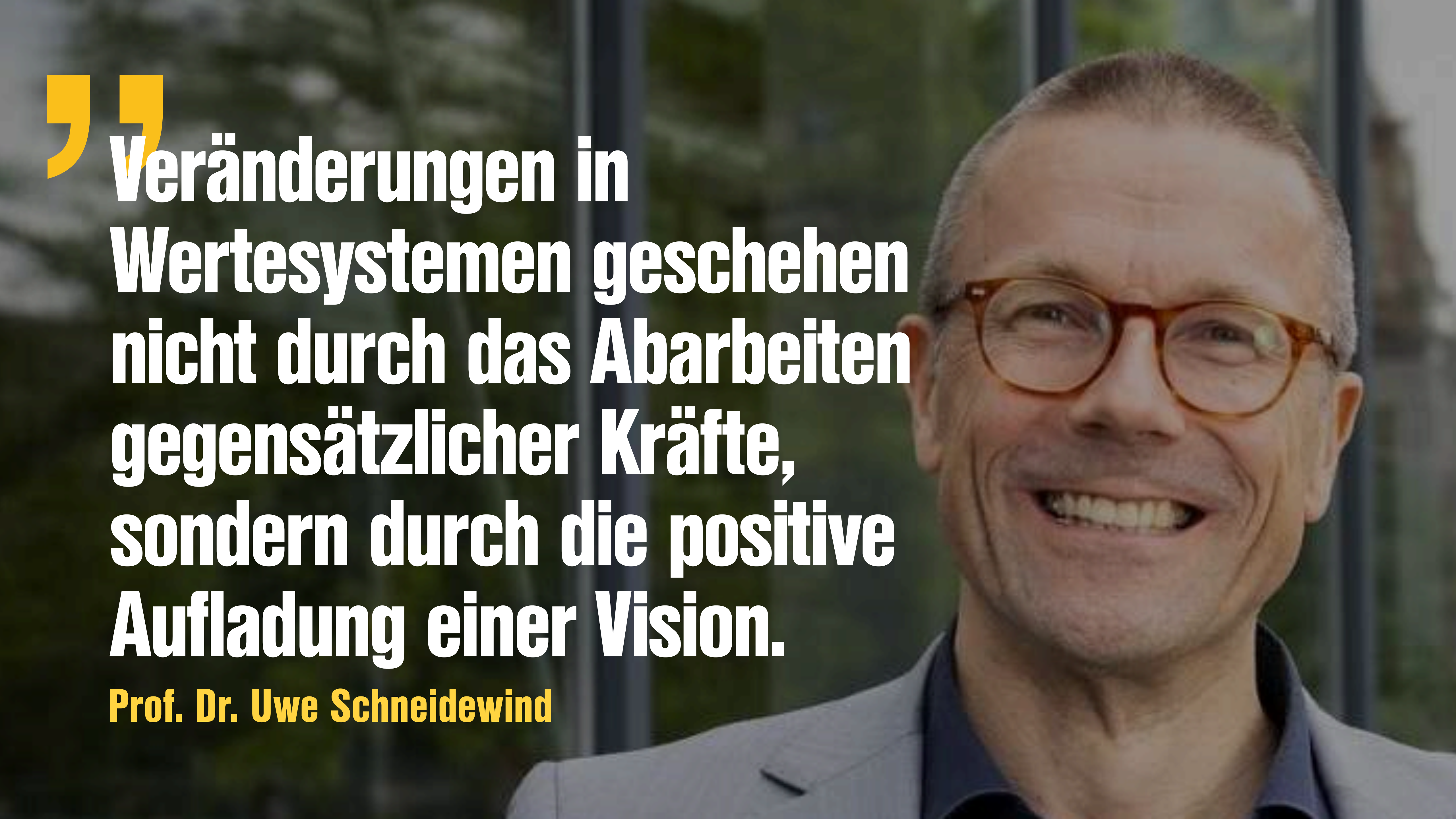

Veränderungen in Wertesystemen geschehen nicht durch das Abarbeiten gegensätzlicher Kräfte, sondern durch die positive Aufladung einer Vision.

Prof. Dr. Uwe Schneidewind



BREWERY
COMMUNITY
MORE

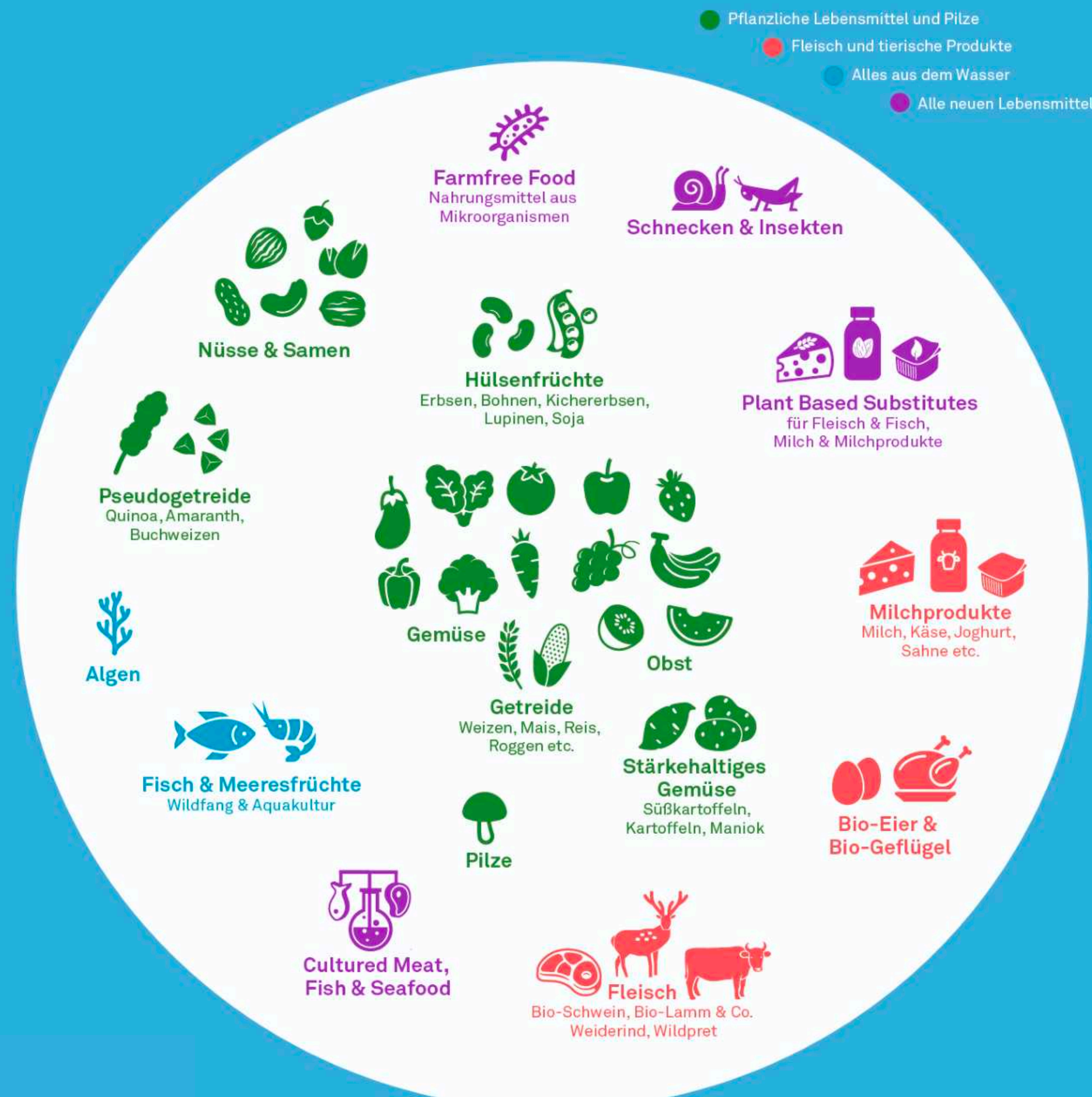

REAL OMNIVORE'S TELLER VON MORGEN

Quelle: Zukunftsinstitut & futurefoodstudio



Farmfree Food
Nahrungsmittel aus
Mikroorganismen



Schnecken & Insekten



Nüsse & Samen



Hülsenfrüchte

Erbsen, Bohnen, Kichererbsen,
Lupinen, Soja



Plant Based Substitutes

für Fleisch & Fisch,
Milch & Milchprodukte



Pseudogetreide

Quinoa, Amaranth,
Buchweizen



Gemüse

Obst



Milchprodukte

Milch, Käse, Joghurt,
Sahne etc.



Algen



Fisch & Meeresfrüchte

Wildfang & Aquakultur



Getreide

Weizen, Mais, Reis,
Roggen etc.



**Stärkehaltiges
Gemüse**

Süßkartoffeln,
Kartoffeln, Maniok



**Bio-Eier &
Bio-Geflügel**



Pilze



**Cultured Meat,
Fish & Seafood**



Fleisch

Bio-Schwein, Bio-Lamm & Co.
Weiderind, Wildpret

**ZUKUNFT IST
SEM WENNEDABSOADUBEH**

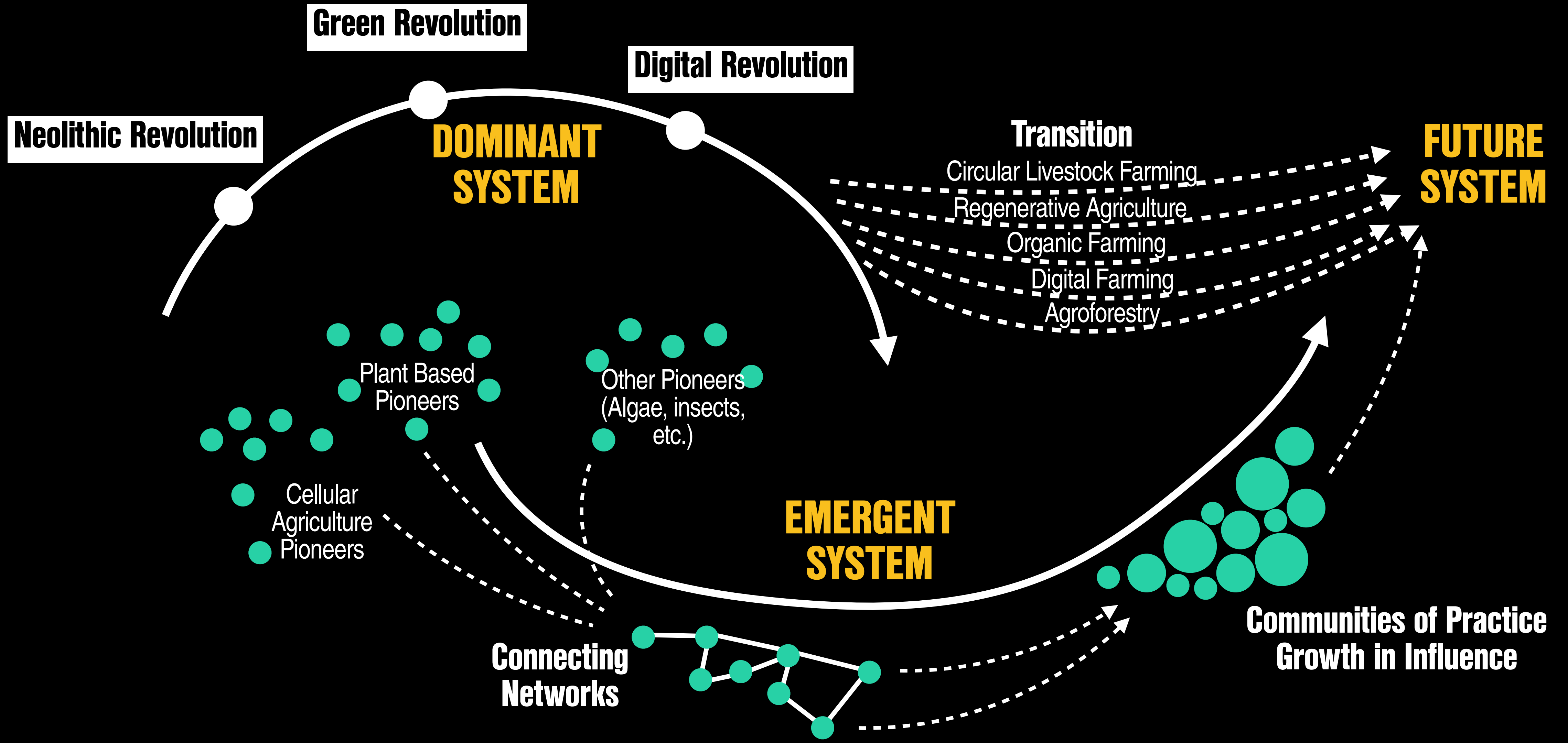

THE WAVES OF TRANSFORMATION

Quelle: futurefoodstudio, 2025

**WANDEL ENTSTEHT
DURCH
MÖGLICHKEITEN**

**KRISEN ALS
SELBSTMANNRIEBSTUR
VONTSEHAWMEN**

VERÄNDERUNGSPROZESSE

NICHT-TRANSFORMATIV

Optimierung

adaptiv

fixe Ziele

kurzfristig

hierarchisch

instruktiv

linear

disruptiv



TRANSFORMATIV

Entwicklung

aktiv gestaltend

offene Suchprozesse

langfristig

dialogisch

narrativ

nicht-linear

inklusiv

A black and white portrait of Simone de Beauvoir, looking slightly to the right with a thoughtful expression. Her dark hair is pulled back. The background is dark and out of focus.

Veränderung ist weder automatisch noch unvermeidlich. Der Wandel hängt von unseren Entscheidungen ab.

Simone de Beauvoir

**VIELEN DANK FÜR DIE
AUFMERKSAMKEIT!**

**BLEIBT NEUGIERIG,
BLEIBT MUTIG! (:**

LET'S CONNECT!



WEB: WWW.DANIELANTHES.COM

EMAIL: HI@DANIELANTHES.COM

SOCIAL MEDIA: [/DAN.ANTHES](https://www.instagram.com/dan.anthes)